781.16(476)-1

XXI Vispārējie latviešu

Dziesmu svētki

XI Deju svētki



XXI VISPĀRĒJIE LATVIEŠU
DZIESMU SVĒTKI — 1993

0060249



Šo Dziesmu svētku emblēmas un plakāta ideja ir
ceļš un dziesma.
Tautas likteņceļš kopā ar dziesmu - tās ir kokles stīgas, kas ved tālumā, uz sauli.
Ceļš tā ir arī satikšanās.
Plakātā to simbolizē krāsas -
mūsu novadu sanākšanu, tikšanos vienam ar otru un visiem kopā.
Dziesmu svētki ir latviskā jušana un apliecinājums.

Laimonis Šēnbergs

XXI Vispārējie latviešu Dziesmu svētki

XI Deju svētki



Saturs

- *Apsveikumi* 3
- *Svētku organizācija* 8
- *Mūzika, Dziesma*
  - Goda virsdiriģenti 13
  - Virsdiriģenti 14
  - Simfoniskā orķestra diriģenti 18
  - Pūtēju orķestra diriģenti 19
- *Dziesma, Vārds*
  - Komponisti un dziesmu tekstu autori 20
- *Deja*
  - Deju svētku virsvadītāji, deju horeogrāfi 37
  - Tautas mūzikas orķestra diriģenti 42
- *In memoriam* 43
- *Svētku norise* 48
- *Svētku koncertu programmas* 50
- *Svētku dalībnieki un viesi* 56
- *Sponsori* 98
- *Summary* 104

E. Melngaiļa Tautas mākslas centrs
1993

Latvijas Nacionālā
BIBLIOTĒKA 93.

Sastādītāji:
Dagmāra Lejiņa
Maija Rožlapa
Roze Kupča
Vilis Kokamegi

Redaktore:
Dagmāra Lejiņa

Mākslinieks:
Uldis Sosnovskis

Maketētāja:
Vija Vāvere

Ulda Pāžes
krāsu foto
Imanta Prēdeļa,
Jāņa Krūmiņa,
Jāņa Žīgura
melnbaltās
fotogrāfijas un
fotoreprodukcijas

Angļu teksts -
Jānis Sīlis

Izmantoti
fotomateriāli no
Raiņa Literatūras un
mākslas muzeja un
personīgajiem
arhīviem

◆ *Ir 1873. gads. Dimd Rīga, un pirmie latviešu dziedāšanas svētki ir sākušies...*



Kopš tā laika mainījušās daudzas varas. Liktenis latviešus vedis cauri smagiem pārbaudījumiem, taču nedz apspiestība, nedz varmācība nav izdeldējusi tautas gara spēkus. Dziesma, Dziesmu svētki kā tautas pašapziņas avots spējuši izskanēt cauri tumsai, bēdām un postam. Šo avotu mūsu tauta nekad nav aizmirsusi, lai arī cik grūti bijis. Pie tā nākuši mūsu kultūras celmlauži Krišjānis Barons, Andrejs Pumpurs, Jāzeps Vītols. Pie tā nāks it visi, kam rūp mūsu kultūras liktenis. Arī šajā reizē. Īpašā, jo svinam 120 gadus Dziesmai un 130 gadus latviešu mūzikas dižgaram Jāzepam Vītolam mūsu valsts neatkarības pasludināšanas 75. gadskārtā.

Mēs tiekamies svētkos — pirmajos brīvajā Latvijā kopš 1938. gada. Noslēgusies nebrīves ēra, pienācis laiks, kad mums katram jādara viss iespējamais, lai mūsu tauta, mūsu Dziesma paliktu vienota.

Plecs pie pleca. Apkārt mums un mūsos — Latvija. Katrs pats sevī lai izdzied to dziesmu, kas pašam vistuvākā. Un kopkorī — to kopīgo, kas mums dos spēkus un ticību pārvarēt šī laika grūtības, veidojot patiesi brīvu, neatkarīgu Latviju.

Vienosimies dziesmā!

Raimonds Pauls,
Latvijas kultūras ministrs

Apsveikumi

Kora dziesma
— tā ir Sirds valoda,
— Tā ir Dvēseles valoda,
tādēļ ļausim, lai tagadnes trauksmainajā laikā tā palīdz nosargāt sirds siltuma un savstarpējās uzticēšanās nozīmīgumu.
Kora dziesma
— tā ir nacionāla kustība,
— tā ir mīlestība un cieņa latviešu tautas kultūrvēstures un nacionālās pašapziņas nepārtrauktam ritējumam.
Mēs dziedam, lai apzinātos, ka mūsu tautasdziesmu unikālais skaistums ir pasaules fenomens.
Mēs dziedam, lai mūsu kora dziesma spīdētu kā dzintars pasaules tautu kultūras vainagā.
Mēs dziedam, lai veidotu mūsu šodienas dzīves ētiku — mūsu tautas dvēseli baltu un tīru.
Mēs dziedam, lai apzinātos, ka katrs dziesmu svētku dalībnieks un diriģents ir saules mīlestības apmirdzēts, šīs latviešu baltās tradīcijas kopējs un nes atbildību par mūsu tautas
Garīguma nākotni!

Imants Kokars,
svētku virsdiriģents

Pagājuši trīs gadi, un atkal savos svētkos vienkop pulcējas triju paaudžu dejotāju tūkstoši, to vadītāji un horeogrāfi no dažādām pasaules valstīm (trim kontinentiem). Ko tad mēs rādīsim deju lieluzvedumā? Programmā bagātīgi ietvertas kā Latvijā, tā arī ārzemēs dzīvojošo latviešu veidotās jaundejas, kurās izcelta gan tautas horeogrāfijā uzkrātā pieredze, gan arī atspoguļota horeogrāfu radošā fantāzija. Nav aizmirstas arī senās dejas un rotaļas Novadu priekšnesumos. Skanēs tautas mūzikas un pūtēju orķestri. Deju lieluzvedums top rūpīgā darbā katram savās mājās un pēc tam vēl lielajā sadancošanā, kopmēģinājumos pirmssvētku dienās Rīgā, nereti karstā saulē, putekļos vai lietū. Kas ir tas spēks, kas liek vienmēr no jauna nākt kopā? Laikam jau vēlēšanās apliecināt, ka turam godā tautas tradīcijas. Dārgie dejotāji! Jūsu vienotībā, deju rakstus ritinot no paaudzes uz paaudzi, ir tas lielākais spēks.
Paldies skatītāju tūkstošiem, kuri ir vienmēr kopā ar mums.
Svētkos smelsimies jaunus spēkus pārvarēt ikdienas rūpes.
Lai dejas prieks un Latvijas mīlestība Jūs vieno!

I. Saulīte,
XI Deju svētku mākslinieciskā vadītāja

Mēs savā Dziesmā zemes smaržu nesam,
Caur Dziesmu skaidrāki un labāki mēs esam.
Ar Dziesmu kopā pāri nedienām mēs tiekam,
Kā lūgšanu pār Māras zemi, šodien —
Uz svētā Dziesmu altāra to liekam.

Terēze Broka,
svētku virsdiriģente

Dziesma sasauc mūs

XXI Vispārējos latviešu Dziesmu svētkos Dziesmai svinēsim 120 gadu atceri.
Simtgadi svinējām trimdā vēl šķirti no savas tautas, svešas zemes apstākļos, taču ar nesalauztu ticību savas tautas brīvības rītam.
Šis rīts ir pienācis ātrāk, nekā mēs pēc ilgajiem okupācijas un svešatnes gadiem un līdzšinējās politiskās pieredzes varējām cerēt.
Dziesmu svētki apvieno tautu vienā organismā. Sasaucas pagasts ar pagastu, novads ar novadu, trimdas zemēs izkaisītie latvieši, to dziesmotā saime un šodien — trimda ar dzimteni. Mēs esam no dziesmu pavedieniem vijuši saites, kas vienoja un turpināja vienot latviešu tautu pāri jūrām un zemēm.
"Mēs nedrīkstam savus dziesmu svētkus un savas dziesmas aizmirst un zaudēt arī šodien, jo tā varam zaudēt mūsu latviešu pasaules uzskatu, kas piešķir mūsu sabiedriskajai stājai savdabīgus vaibstus, kas palīdz saglabāt mūsu valodu, mūsu sadzīves paražas un mūsu kultūru."
Šis komponista Jēkaba Poruka aicinājums, ievadot Bavārijas latviešu dziesmu dienas Fišbekas bēgļu nometnē 1946. gadā, nav zaudējis savu aktualitāti arī šodien. Mēs aizbraucām ar dziesmu svešumā, uzturējām to dzīvu, un nu nākam ar to atpakaļ uz Dzimteni.

Arturs Cipulis,
PBLA pārstāvis,
XXI Vispārējo latviešu Dziesmu svētku
Rīcības komitejas loceklis

Dziesmu svētki atkal mūs aicinājuši kopā no visām pasaules malām. Kas ir šis dīvainais spēks, kuram mēs sekojam kā apmāti un gūstam laimes un vienotības mirkļus? Laikam jau iespēja mūsu gara enerģijai atklāties latviskā gara izpausmes visaptverošā plūsmā. Ir brīnišķīgi, ka Dziesmas spēks mūs vieno, ka mēs visi kopā varam kalpot šim cildenajam spēkam.

Jēkabs Ozoliņš,
svētku virsdiriģents

Dārgie Latgales dejotāji!
Kā raksta Latgales rakstnieks Ivars Magazeins: "Mēs esam iesākuši ērkšķiem kaisītu kāpšanu kalnā. Kāpšanu kalnā pēc savas atzīšanas no citiem, pēc godīguma pašiem pret sevi. Tā ir tīra un svētīga kāpšana, lai arī sāpīga — sviedru un nopūtu sajaukta..."
Mums nav viegli to darīt, jo kalns atrodas nevis Latvijas centrā, bet pašā tās nomalē. Lai Jums, Latgales dejotājiem, kāpjot šai kalnā, nepietrūkst sava dzīvesprieka, sava dejotprieka, un tāpēc:

Dejā izsakiet sevi —
Prieku un sāpi savu.
Izsakiet to, ko citiem
Nevarat pateikt ar
vārdiem —
Tad dejā viļņosies Rāzna,
Aglonas meitenes smies,
Un dziesmā Mākoņkalns
tieksies
Latgales pilskalniem līdz.

Imants Magone,
Latgales novada deju kolektīvu virsvadītājs

Vidzeme — visdejojošākais novads Latvijā.
Vidzemē dejo visas paaudzes, nečīkst, bet strādā un dejo!
Lieliski! Tā ir ķīla latviešu tautas mākslas pastāvēšanai.
Esmu pateicīgs liktenim par iespēju strādāt ar Vidzemes dejotājiem.
Vēlu veiksmi un panākumus svētkos par prieku sev un citiem!

Jūsu
Uldis Šteins

Šodien — šajā grūtajā laikā, gribu dejotājiem novēlēt būt stipriem. Lai darbs iet kopsolī ar dejotprieku!

Uldis Žagata,
Deju svētku virsvadītājs un režisors

Zemgales novada dejotājiem!
Mēs varam būt lepna tauta. Jau senlaikos zemgaļu cilts, aizstāvot savu brīvību, cīnījās pret iebrucējiem simts gadus.
Savas valsts himnā mēs lūdzam, lai Dievs ļauj mums laimē diet. Vai pasaulē ir vēl kāda valsts, kuras tauta savā himnā lūdz, lai ļauj tai laimē diet? Būsim šo vārdu cienīgi!

Vilis Ozols,
Zemgales novada deju kolektīvu virsvadītājs

Sirsnīgs paldies visiem par atsaucību, atbalstu un mīlestību, kas palīdzēja Kurzemes novada dejotājiem sagatavoties un piedalīties ar latviešu un lībiešu dejām XI Deju svētkos.

Osvalds Štrauss,
Kurzemes novada deju kolektīvu virsvadītājs

"Korī nebūs ne šķiru, ne partiju. Darait tā, ka arī klausītāju starpā nebūtu ne šķiru, ne partiju."

Jāzeps Vītols, 1926. gadā

Pirmie Vispārējie latviešu Dziesmu svētki — 1873. gads.

Divdesmitpirmie Vispārējie latviešu Dziesmu un XI Deju svētki — 1993. gads. Vēstures attīstības gaitas un konkrētās situācijas diktēta vajadzība apliecināt sevi kā tautu — toreiz un tagad, pēc simt divdesmit gadiem. Rīkotāju un dziedātāju karsta vēlēšanās to darīt, nežēlojot savu laiku, līdzekļus un pūles — toreiz un tagad. Pašiniciatīva, nepaļaušanās uz citu domām, tradīciju ieradumiem un standartiem — toreiz un tagad...

Apbrīnojams ir vēstures rata ritējums, ik pa laikam tautai izvirzot daudzējādi līdzīgas izvēles situācijas. Jo nu atkal esam tai laika likteņu lokā, kad izšķiras Dziesmu svētku "būt vai nebūt". Tāpat kā 1873. gadā. Kā 1910. Kā 1926. Kā 1948. Visās iepriekšējās reizēs tauta ir devusi izšķirošo atbildi — būt! Būt Dziesmu svētkiem kā tautas vienotības veicinātājiem, nacionālās pašapziņas stiprinātājiem, organizatorisko un garīgo spēku mobilizētājiem. Nu ir laiks, kad daudz lielākā mērā nekā agrāk mēs esam spiesti domāt par dzīves materiālo pusi, par mūsu rīcībā esošo līdzekļu taupīgu un saprātīgu izlietošanu, par darbu un bezdarbu, par izdzīvošanu, par daudzajiem nepadarītajiem, vēl darāmajiem darbiem. Un šajā sarežģītajā situācijā Laiks un Sirdsapziņa mums prasa — būt vai nebūt Dziesmu svētkiem Latvijā?

Būt, būt un vēl tūkstošreiz būt! Par spīti visiem šķēršļiem un kavēkļiem. Tieši tāpēc, ka tas ir viens no spēcīgākajiem mūsu esības apliecinājumiem: mēs esam, mēs dzīvojam, mēs dziedam. Mēs dzīvojam — tāpēc dziedam. Mēs dziedam — tāpēc dzīvojam.

Jā, ir liela starpība, kā dziedājām Divdesmitajos svētkos un kā tagad. Pirms pāris gadiem jūsmu radīja jau tas vien, ka iepriekšējo gadu desmitu aizliegumu važas bija kritušas. Pirmo reizi pēc gara pārtraukuma lielais kopkoris saplūda vienotā lūgumā "Dievs, svētī Latviju", pirmo reizi kopkorī izdziedājām brīvās Latvijas vārdu, apguvām ārzemēs dzīvojošo latviešu komponistu dziesmas, paklausījām no citzemēm nākušo latviešu diriģentu žestam. Pirmo reizi balstiesības deju svētkos devām Latvijas novadiem, pirmo reizi atkal apzinājāmies savas asinsbalss sasauksmi ar aizmūžu radītajām tautas likteņzīmēm, ar šodienas latviešiem tālu Rietumos un Austrumos. Sajutām skudriņas pa muguru skrienam, redzot lielo koncertu spēcīgos nosaukumus — "Tautasdziesma", "Likteņdziesma", "Dzīvības dziesma".

Divdesmitajos svētkos valdošā atgūtās brīvības un nacionālās pacilātības eiforija nu ir izdzīvota. Tā laika jaunais kļuvis par pašsaprotamību. Ko nu? Nu nevaram vairs paļauties uz to, ka par visu — par dziedātāju tērpiem, transportu, mītnēm un pārējo — rūpēsies "augstākstāvošas personas". Katram pašam ir jābūt gatavam pašaizliedzībai, personiskiem ziedojumiem, sava ikdienas darba laika atstrādāšanai, materiāliem un garīgiem upuriem. Katram pašam. Un ja būs šis "katram pašam", tad būs arī lielais, skaistais" visiem kopā". Tad būs Svētki.

Un svētki ir pienākuši, tie notiek. Jo ir dziedātāji, kuri ne pret kādām citām ērtībām un vērtībām nav ar mieru mainīt sajūtu — būt vidū, kopā, līdzās ar citiem. Sajust savu balsi kā sīku, bet neaizstājamu lāsi kopējā, no lielās estrādes plūstošajā skaņu straumē. Jo ir neskaitāmi klausītāji, kuri ne pret ko citu nemainītu šo sajūtu, kas rodas gājiena laikā pa cieši piebāztajām Rīgas ielām maisoties, pēc koncertiem pārblīvētajos tramvajos spraucoties, bet galvenais — koncerta laikā lielajā laukumā sēžot. To pārdzīvojumu, kas liek balss saitēm pazīstamajām dziesmām līdzi vibrēt, kas brīžam asu kamolu kaklā iestrēdzina, kas palaikam uzjundī grūti savaldāmu vēlēšanos lēkt augšā un skriešus laisties pie dziedātājiem —būt laukuma tajā pusē, no kurienes dziesmas un vārdi nāk.

Un mēs atkal saplānojam, sasteidzam savus darbus, izbrīvējam laiku un sataupām līdzekļus, lai šajā vasaras nedēļā pilnībā būtu tur —Rīgā, svētkos, savā tautā un dziesmā.

Bet bez šīs sajūtu atmiņas daļas, ko no iepriekšējo svētku virknes sevī glabā katrs dziesmai daudzmaz tuvu stāvošs latvietis, dziesmu svētkiem ir vēl arī otrā daļa: tie ir ne tikai tautas, bet arī mākslas svētki. Cittautiešu atzinību mūsu dziesmu svētki taču ir iemantojuši ne tikdaudz savu nacionālu ideju dēļ, kā ar to, ka spējuši pierādīt latviešu mākslas profesionāli augstu līmeni. Un kaut arī profesionālā māksla attīstās neatkarīgi no masu koru kustības, svētkos arī šai ziņā gribas dzirdēt ko īpašu, vienreizīgu — gan simfoniskajos vakaros, gan vokāli instrumentālās mūzikas sarīkojumos, gan garīgās mūzikas koncertos baznīcās. Un šai ziņā mums ir drošs pamats cerēt, ka Divdesmitajos svētkos atkal atjaunotajai simfoniskās mūzikas koncertu tradīcijai, šīgada svētki nodrošinās labu turpinājumu.

Ko vēlēsim sev un citiem šajos — Divdesmitpirmajos? Vēlēsim trejādas laimes: **līdzdalības sajūtu** lielajos masu pasākumos, **vienreizības sajūtu** profesionāļu sniegtajos mākslas koncertos, atkalspodrinātas **pārliecības sajūtu** — kamēr būs Latvija, kamēr būs latvieši, tikmēr būs Dziesmu svētki.

Ilma Grauzdiņa

Svētku organizācija



XXI Vispārējo latviešu Dziesmu svētku un XI Deju svētku Rīcības komiteja

Priekšsēdētājs
Anatolijs Gorbunovs — Latvijas Republikas Augstākās Padomes priekšsēdētājs

Priekšsēdētāja vietnieki
Raimonds Pauls — Latvijas Republikas kultūras ministrs
Andris Teikmanis — Rīgas pilsētas Valdes priekšsēdētājs

Locekļi
Arturs Cipulis — Pasaules Brīvo Latviešu Apvienības Valdes loceklis
Nellija Janaus — kultūras ministra pirmā vietniece
Anna Jansone — svētku galvenā režisore
Jānis Kurpnieks — E. Melngaiļa Tautas mākslas centra direktors
Biruta Lāce — Rīgas pilsētas Valdes locekle
Laimonis Šēnbergs — svētku galvenais mākslinieks



◆ Rīcības komitejas darba grupas

Dziesmu svētku koncertu direkcija
Valdis Bernhards
Alfrēds Cinovskis
Zigfrīds Kalniņš
Aivars Gailis
Jānis Grīnbergs
Ints Sedlenieks

Simfoniskās mūzikas koncertu direkcija
Inta Blūma
Dzidra Strautiņa
Vizbulīte Aužele
Andris Freibergs

Deju svētku koncertu direkcija
Roze Kupča
Maruta Alpa
Valdis Majevskis
Vilnis Grīviņš
Gunārs Pelēkais
Linards Alksnis

Pasākumi parkos, koncertzālēs
Vēsma Krāģe
Daina Raituma
Andris Kapusts

Jāzepa un Annijas Vītolu pārbedīšana
Raimonds Pauls
Imants Kokars
Juris Karlsons
Ludvigs Kārkliņš
Dzidra Strautiņa
Inta Blūma
Gundega Cēbere
Arno Henrihsons
Aldonis Siliņš
Andris Vārpa
Jānis Siliņš

Darba grupu darbības koordinēšana — svētku birojs
Anda Reidzāne

Izstādes
Gundega Cēbere
Vija Ābele
Linda Ošleja

Izdevniecība
Dagmāra Lejiņa
Imants Prēdelis
Uldis Sosnovskis

Preses Centrs
Līga Ribicka
Māris Bušmanis

Ekonomika un finanses
Aina Zvejniece
Inta Čerņavska
Brigita Kaufmane

Biļetes un norēķini
Pēteris Stepiņš

Svētku gājiena direkcija
Antra Torgāne
Jānis Siliņš

Svētku dalībnieku un viesu uzņemšana
Dace Liepniece
Ņina Ķevle
Arvīds Knāviņš

Apbalvošana
Liāna Ose

Sabiedriskās kārtības nodrošinājums
Jānis Turlajs

Medicīniskā aprūpe
Inta Bušmane

Ēdināšana
Anita Dundure

Tirdzniecība, komercjautājumi
Līga Bergmane
Normunds Jurgenbergs
Arnis Skrastiņš
Viesturs Tīle

Tehniskais nodrošinājums
Alla Svetlova
Jānis Lapiņš
Jānis Paeglis
Ēriks Zīverts

Transports
Valda Simčenko



◆ Rīgas pilsēta

Pasākumi parkos, laukumos, koncertzālēs
Maija Lāčkāja
Ilona Vanadziņa
Imants Barkāns
Jānis Zaļoksnis

Tehniskais nodrošinājums
Vitālijs Kizjakovs
Staņislavs Līvmanis

Informācija par svētku dalībniekiem
Jogita Strunce

Medicīniskā aprūpe
Anna Kaļķe

Transports
Aleksandrs Zālītis
Augusts Dzerkalis

Svētku dalībnieku un viesu uzņemšana
Jānis Lovnieks
Andris Priekulis
Zaiga Strode
Oskars Caune
Vitauts Kļimavičs
Ilmārs Kreituss
Andrejs Ručs
Arnolds Ūbelis
Edvīns Samulis
Ivars Lišmanis

Ēdināšana
Andrejs Inkulis
Rita Lielvārde

Finanses
Astrīds Duncāns

Prese
Aivis Freidenfelds

Sabiedriskās kārtības nodrošinājums
Viktors Bugajs



◆ *XXI Vispārējo latviešu Dziesmu svētku mākslinieciskā padome*

Raimonds Pauls — Latvijas Republikas kultūras ministrs

Nellija Janaus — ministra pirmā vietniece

Jānis Kurpnieks — E. Melngaiļa Tautas mākslas centra direktors

Ausma Derkēvica — Dziesmu svētku virsdiriģente

Eduards Grāvītis — Dziesmu svētku virsdiriģents

Imants Kokars — Dziesmu svētku virsdiriģents

Anna Jansone — Dziesmu svētku režisore

Juris Karlsons — komponists, Latvijas Mūzikas akadēmijas rektors

Vilis Kokamegi — E. Melngaiļa Tautas mākslas centra instrumentālās mūzikas speciālists

Maija Rožlapa — E. Melngaiļa Tautas mākslas centra kora mūzikas speciāliste

Dzidra Strautiņa — kultūras ministra padomniece mūzikas jautājumos

Ingrīda Saulīte — E. Melngaiļa Tautas mākslas centra deju speciāliste

Laimonis Šēnbergs — Dziesmu un Deju svētku galvenais mākslinieks

Jānis Zirnis — Dziesmu svētku virsdiriģents



Anna Jansone
Dziesmu svētku režisore

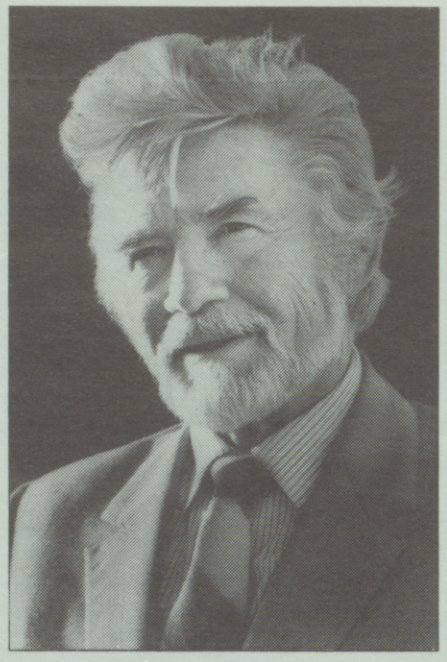

Uldis Žagata
Deju svētku režisors un scenogrāfs

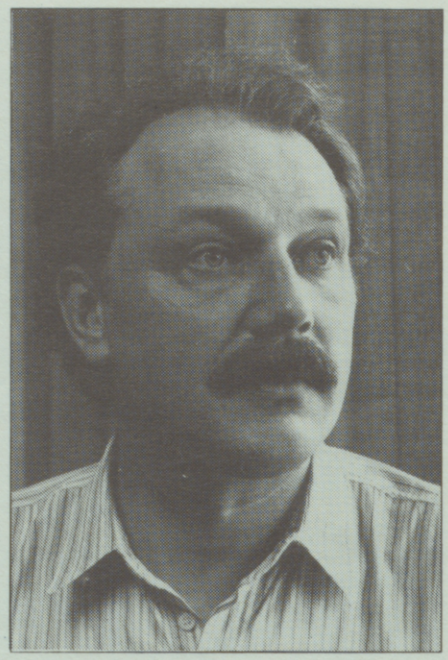

Kārlis Auškāps
Simfoniskās mūzikas koncerta režisors



Mūzika, Dziesma

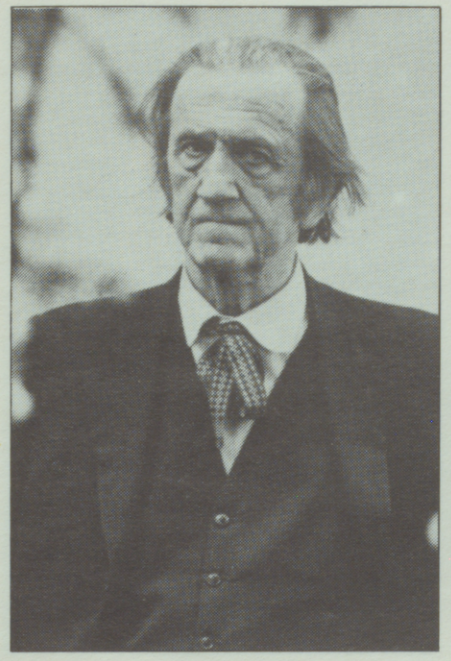

Leonīds Vīgners
(dz. 1906.g. Maskavā)
Virsdiriģents X, XI, XII, XIII, XIV, XV, XVI, XX Dziesmu svētkos.
Goda virsdiriģents XXI Dziesmu svētkos

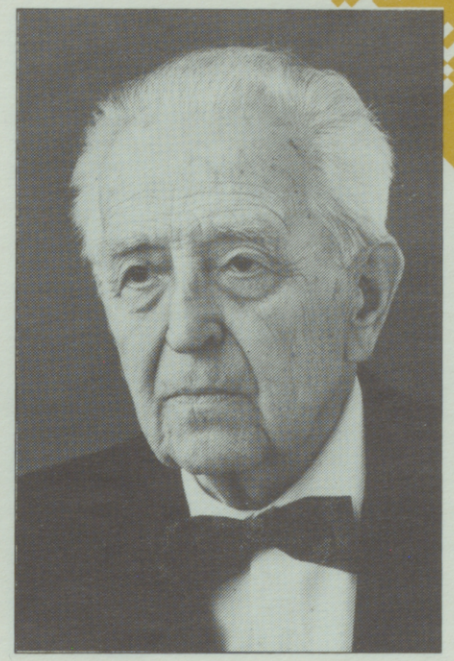

Haralds Mednis
(dz. 1906.g. Valkas apr. Jaunlaicenes pag.)
Virsdiriģents XI, XII, XIII, XIV, XV, XVI, XX Dziesmu svētkos.
Goda virsdiriģents XXI Dziesmu svētkos

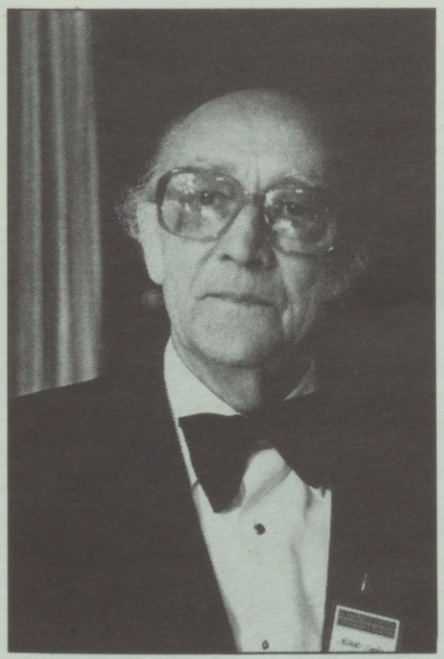

Roberts Zuika
(dz. 1913.g. Lubejā)
Goda virsdiriģents XXI Dziesmu svētkos





Jānis Dūmiņš
(dz. 1922.g. Rīgā)
Virsdiriģents XII, XIII, XIV, XV, XVI, XVII, XVIII, XIX, XX , XXI Dziesmu svētkos

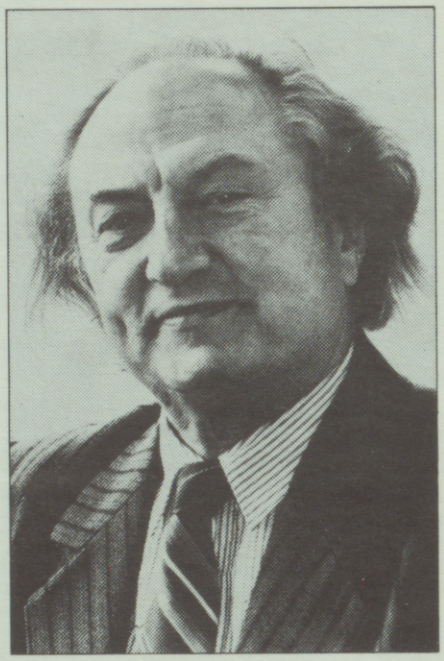

Imants Kokars
(dz. 1921.g. Gulbenē)
Virsdiriģents XIV, XV, XVI, XVII, XVIII, XIX, XX , XXI Dziesmu svētkos

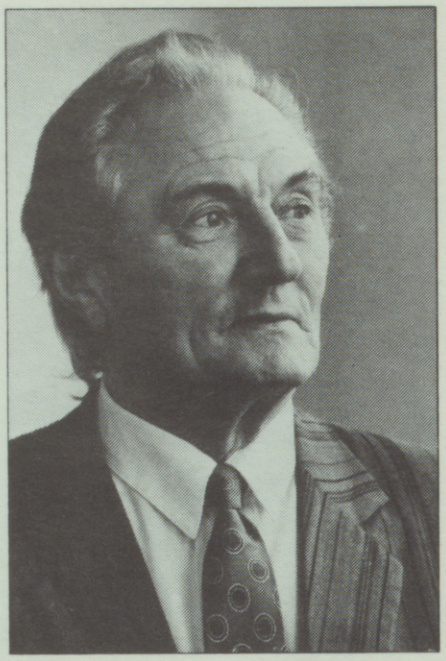

Gido Kokars
(dz. 1921.g. Gulbenē)
Virsdiriģents XV, XVI, XVII, XVIII, XIX, XX , XXI Dziesmu svētkos

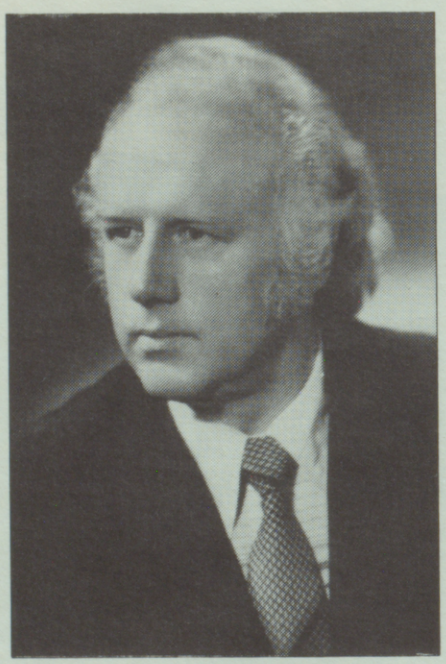

Edgars Račevskis
(dz. 1936.g. Skrundā)
Virsdiriģents XV, XVI, XVII, XVIII, XIX, XX , XXI Dziesmu svētkos



Ausma Derkēvica
(dz. 1929.g. Rīgā)
Virsdiriģente XVI, XVII, XVIII, XIX, XX , XXI Dziesmu svētkos

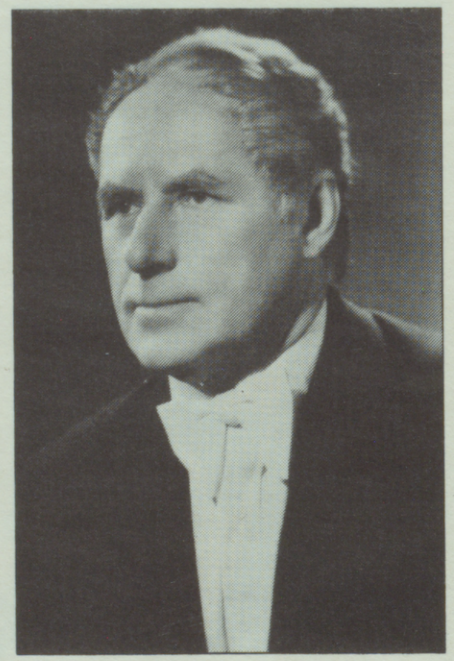

Pauls Kvelde
(dz. 1927.g. Priekuļos)
Virsdiriģents XVIII, XIX, XX , XXI Dziesmu svētkos



Jānis Zirnis
(dz. 1944.g. Staicelē)
Virsdiriģents XX, XXI Dziesmu svētkos
Simfoniskā orķestra diriģents XX, XXI Dziesmu svētkos



Terēze Broka
(dz. 1925.g. Viļānu pag.)
Virsdiriģente XX, XXI Dziesmu svētkos

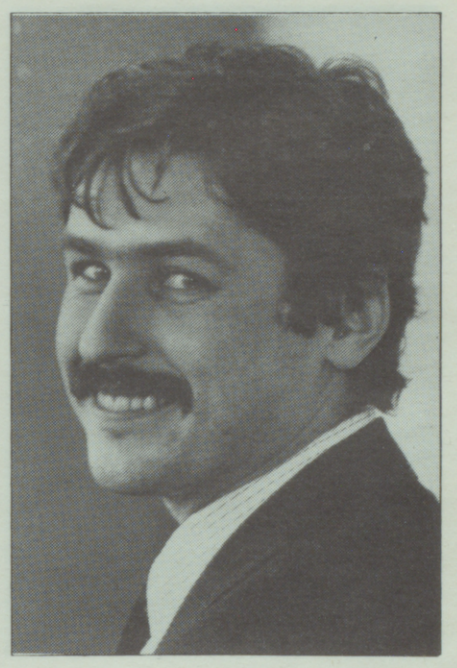

Sigvards Kļava
(dz. 1962.g. Rīgā)
Virsdiriģents XX, XXI Dziesmu svētkos

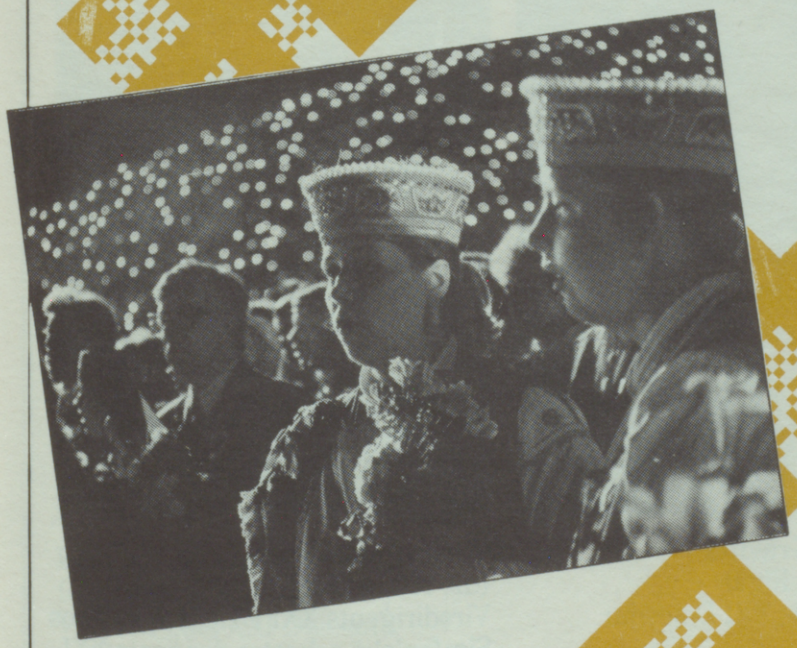

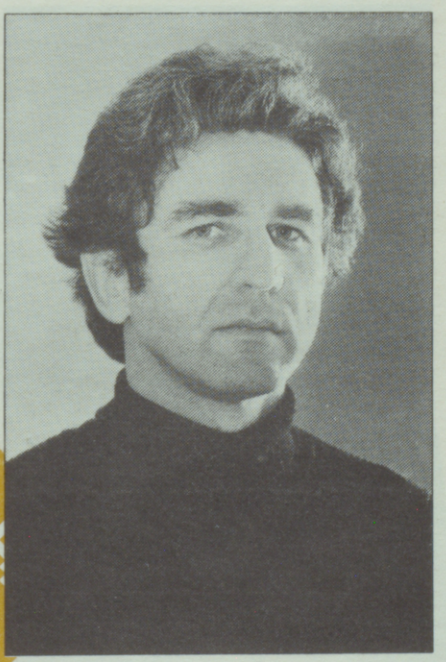

Juris Kļaviņš
(dz. 1944.g. Rīgā)
Virsdiriģents XX, XXI Dziesmu svētkos



Ivars Bērziņš
(dz. 1954.g. Rīgā)
Virsdiriģents XX, XXI Dziesmu svētkos

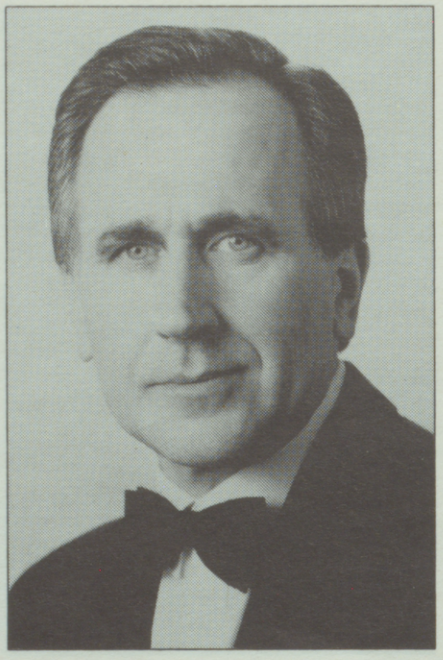

Jānis Erenštreits
(dz. 1942.g. Ventspils apr., Ances pag.)
Virsdiriģents XX, XXI Dziesmu svētkos

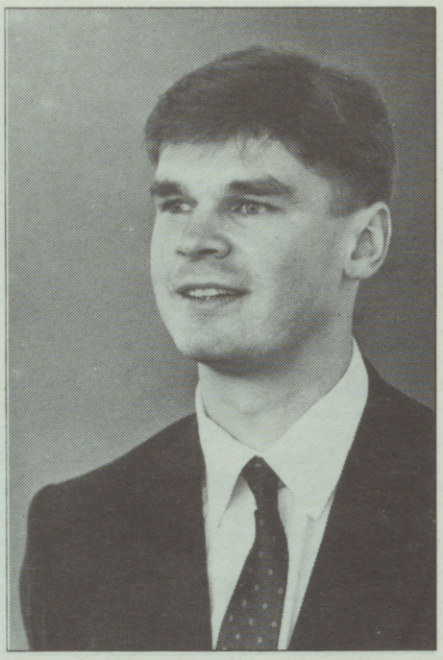

Romāns Vanags
(dz. 1960.g. Rīgā)
Virsdiriģents XXI Dziesmu svētkos



Jēkabs Ozoliņš
(dz. 1945. g. Liepājas apr. Grobiņā)
Virsdiriģents XXI Dziesmu svētkos



Eduards Grāvītis
(dz. 1957.g. Rīgā)
Virsdiriģents XXI Dziesmu svētkos

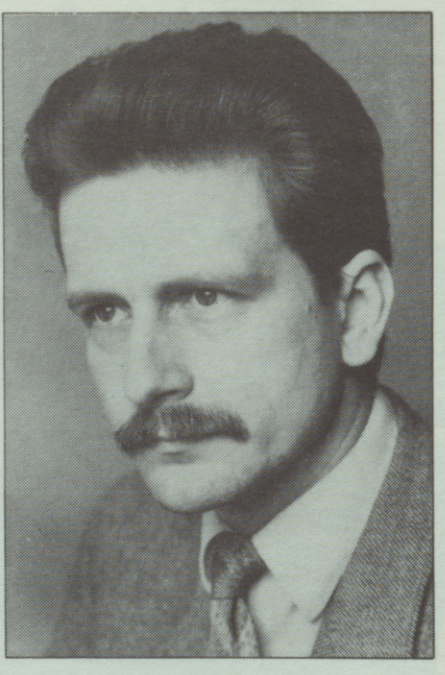

Viesturs Gailis
(dz. 1955.g. Rīgā)
Virsdiriģents XXI Dziesmu svētkos
Simfoniskā orķestra diriģents XXI Dziesmu svētkos



Lilija Zobens
(dz. 1950.g. Ziemeļanglijā)
Virsdiriģente XX, XXI Dziesmu svētkos



Vizma Maksiņa
(dz. 1955.g. Toronto, Kanādā)
Virsdiriģente XX, XXI Dziesmu svētkos)



Astra Kronīte
(dz. 1952.g. Adelaidē, Dienvidaustrālijā)
Virsdiriģente XXI Dziesmu svētkos

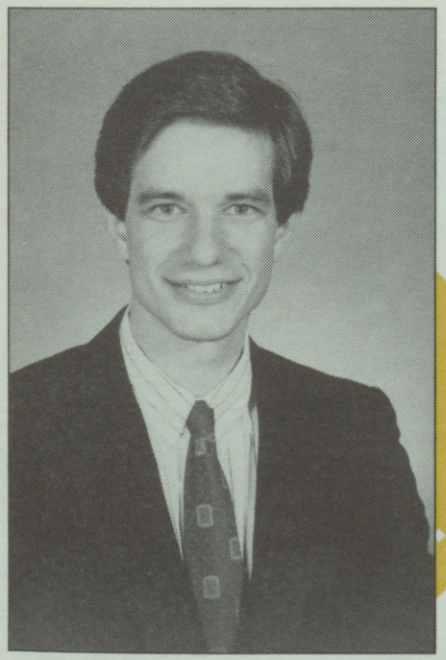

Ernests Brusubārdis III
(dz. 1963. g. Milvoki, ASV)
Virsdiriģents XXI Dziesmu svētkos



Latvijas Nacionālā
BIBLIOTĒKA 93.



Pauls Megi
(dz. 1953.g. Tallinā)
Diriģents XXI Dziesmu svētkos



Imants Resnis
(dz. 1949.g. Rīgā)
Diriģents XX, XXI Dziesmu svētkos



Aleksandrs Viļumanis
(dz. 1942.g. Preiļos)
Diriģents XX, XXI Dziesmu svētkos



Jānis Kaijaks
(dz. 1931.g. Rīgā)
Diriģents XXI Dziesmu svētkos

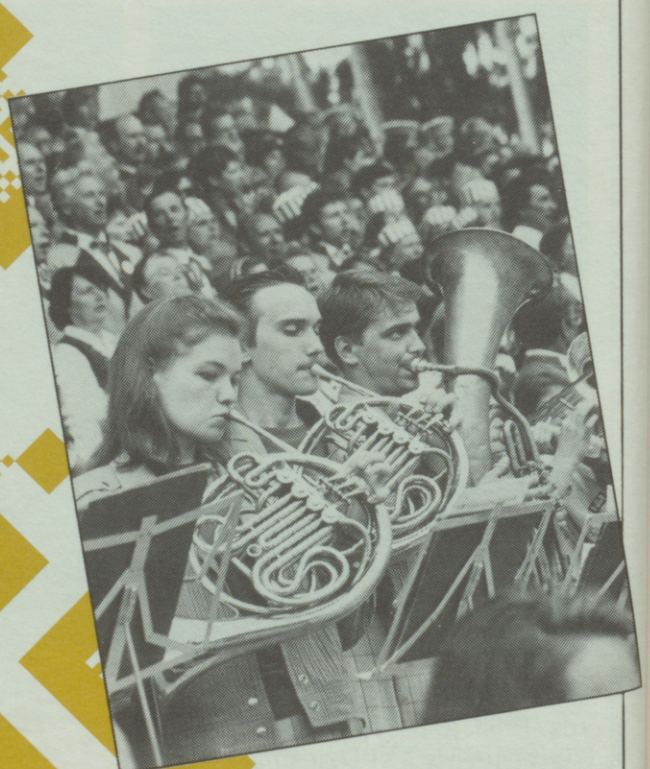



Jānis Ābols
(dz. 1955.g. Dundagā)
Virsdiriģents XX, XXI Dziesmu svētkos



Raimonds Igolnieks
(dz. 1946.g. Rēzeknē)
Virsdiriģents XX, XXI Dziesmu svētkos

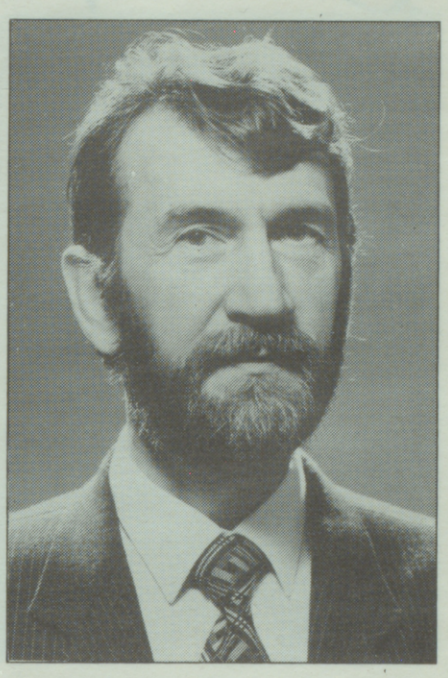

Jānis Raslavs
(dz. 1941.g. Siguldā)
Virsdiriģents XX, XXI Dziesmu svētkos

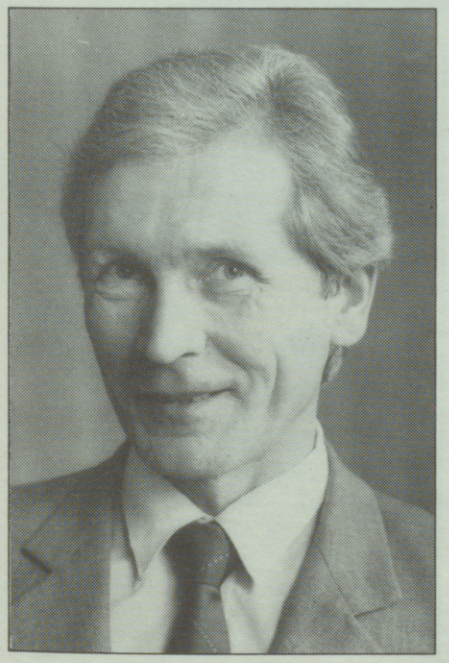

Vilis Kokamegi
(dz. 1946.g. Valkā)
Virsdiriģents XIX, XXI Dziesmu svētkos



Jānis Puriņš
(dz. 1960. g. Dobeles apr. Bēnē)
Virsdiriģents XXI Dziesmu svētkos



Pēteris Rudzītis
(dz. 1944. g. Dagdā)
Virsdiriģents XXI Dziesmu svētkos

Dziesma, Vārds



Kārlis Baumanis
(1835. Viļķenes pag. — 1905. Limbaži)

Dievs, svētī Latviju,
Mūs' dārgo Tēviju...

"Dievs, svētī Latviju"



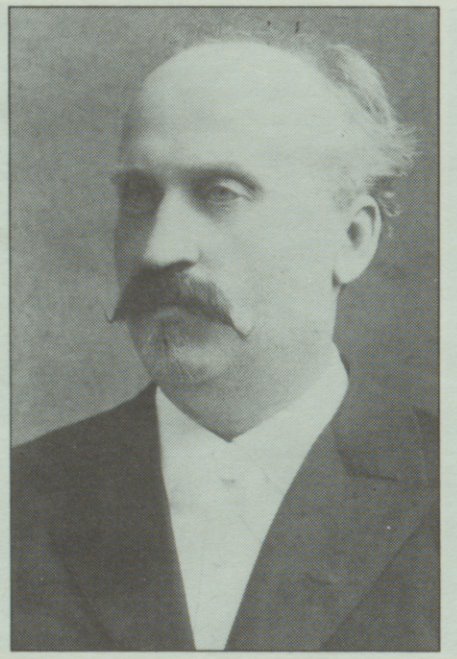

Andrejs Jurjāns
(1856. Ērgļi — 1922. Rīga)

Dievs, dod tautas
darbiniekiem
sirmu mūžu nodzīvoti,
tautas labā strādājoti.

"Dievs, dod mūsu tēvu zemei"

Latgaliešu tautas dz. apdare
"Precēj' mani precinīki"

... Tautu dēli uzminēja
sen aizmirstu svētumu:
gaismu sauca, gaisma ausa,
augšām ceļas Gaismas pils!

"Gaismas pils"



Auseklis
(1850. Ungurpils pag.— 1879. Pēterburga)



Jāzeps Vītols
(1863. Valmiera — 1948. Libeka)

... Nāk saule un izkliedē
pēdējos biedus, būs mirdzoša
diena, gaiss dzidri zils.
Celieties, atnesiet dziesmas
un ziedus!
Uz gaismu jūs aicina
blāzmas pils.

Kantāte
"Ziemeļblāzma"



Leons Paegle
(1890.Vidrižu pag. — 1926. Rīga)

"Mežezers"
A. Droste–Hilshofa
Atdzejojis **Atis Ķēniņš**
(1874. Grenču pag.— 1961. Rīga)



Emilis Melngailis
(1874.Igate — 1954. Rīga)

Latviešu tautas dz.
apdare

Ko tu raudi, bārenīte,
neb es tevim mantas prasu,
Man patika tavs darbiņis,
tavs raženis augumiņis;

"Bārenītes slavināšana"

Sit, Jānīti, vara bungas
Vārtu staba galiņāi,
Lai sanāca Jāņa bērni
No maliņu maliņām.

"Jāņuvakars"

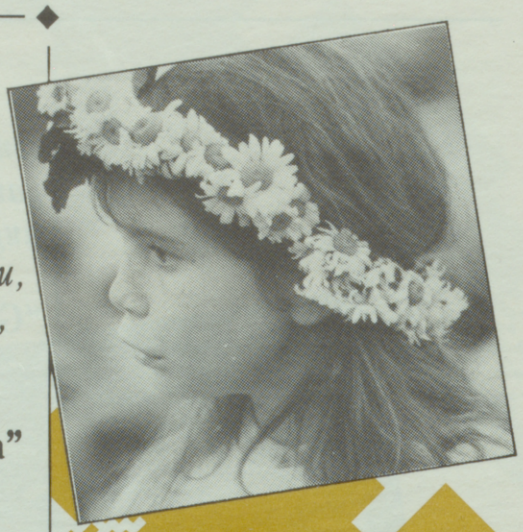



Kārlis Kažociņš
(1886.—1920. Plātere)

Kā gulbji balti padebeši iet,
Tiem vēlētos es līdzi tālu
skriet;
Tur tālumā, kur ziemas
nepazīst,
Kur rozes zied, mūžam zied
un nenovīst.

"Kā gulbji balti
padebeši iet"



Eduards Veidenbaums
(1867. Priekules pag. —
1892. Liepas pag.)



Emīls Dārziņš
(1875. Piebalga — 1910. Rīga)

Es tev dziedāju dziesmu,
Manas mīlas saldo dziesmu,
Aiztrūka vārdi...

"Ciānas bērni"

"Melanholiskais valsis"



Aspazija
(1865. Zaļenieku pag. — 1943. Rīga)

Nāc līdz man, kur Latvijas
ozols zeļ,
Kur viņos sentēvu zaros,
Pār druvām tie pusnaktī
rokas ceļ
un mazgājas mēneša staros.

"Mirdzi kā zvaigzne"



Kārlis Jēkabsons
(1879. Ogres pag. — 1946. Ventspils)



Jēkabs Graubiņš
(1886. Preiļu pag. — 1961. Rīga)

Latviešu tautas dz. apdare

Rudzīts meta zelta vilni
Lielajā(i) tīrumā.
Arājs priekā nevarēja,
Maliņā(i) stāvēdams.

"Ziedi, ziedi, papuvīte"



Alfrēds Kalniņš
(1879. Cēsis — 1951. Rīga)

Daudz karstas sirdis pukstēt rims,
Daudz zaļi stāvi vēl lauzti rims,
Daudz nakšu tumsa vēl ļaudis segs.
Daudz dzirkstis dzisīs pirms liesma degs.

Kantāte
"Pastardiena"

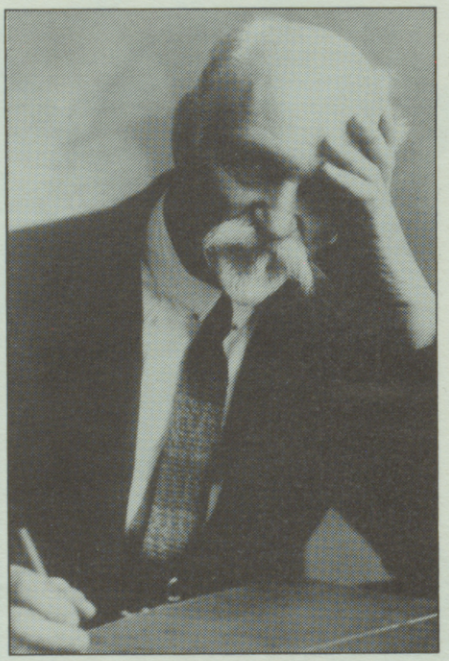

Jānis Rainis
(1865. Rubenes pag. — 1929. Majori)



Jānis Mediņš
(1890. Rīga — 1966. Stokholma)

Mēs dzirdam Tava templa
zvanus un jūtam —
Vējš vīrakdūmus nes, kas
skaidro prātu,
Auklē mūsu sapņus...

Kantāte
"Aglonas Dievmātei"

Francis Murāns
(1915. Sv. Pēterburga)



Artūrs Salaks
(1891. Valkas apr. Lāzberģa pag.
— 1984.Rīga)

Latviešu t. dz. apdare

Pērkons veda vedekliņu
Pa Daugavu šai zemē.
Zīda cimdi, zīda zeķes,
Zīda visi prievietiņi.

"Pērkons veda līgaviņu"





Alfrēds Feils
(1907. Rīga — 1942. Sibīrija,
Krasnojarskas apg.)

Latviešu t. dz. apdare

Es iedevu baltu kreklu
Savam siena pļāvējam,
Lai tas līdzi līgojāsi
Ar baltoji āboliņu.

"Div' pļaviņas es nopļāvu"





Lūcija Garūta
(1902.Rīga — 1977. Rīga)

Mūsu tēvs debesīs, svētīts lai top Tavs vārds. Lai nāk Tava valstība, Tavs prāts lai notiek kā debesīs tā arī virs zemes.

"Mūsu Tēvs debesīs"
no kantātes
"Dievs, tava zeme deg"

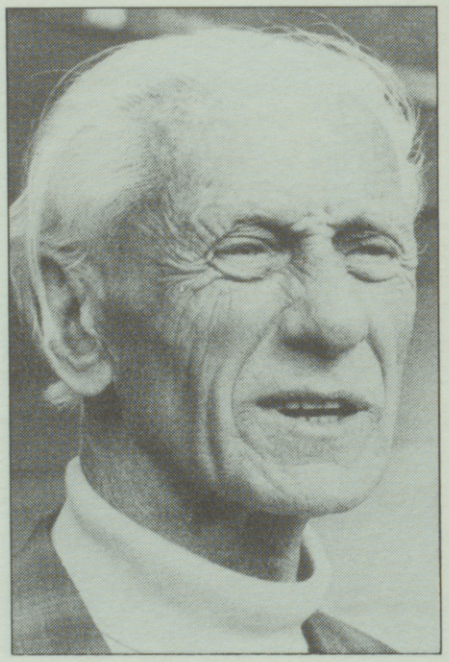

Andrejs Eglītis
(1912. Ļaudonas pag.)



Alberts Jērums
(1919. Igaunija, Karola —
1978. Londona)

Latviešu t. dz. apdare

Melna čūska miltus mala
Vidū jūras uz akmeņ';
tos būs ēst(i) tiem kungiem
kas bez saules strādināj'.

"Ej, saulīte, drīz pie Dieva"





Helmers Pavasars
(1903. Valmieras apr.
Lejasciems)

Ko tu dari vasariņa,
kalniņāi sēdēdama?
Aužu mīkstu villainīti
zemes mātei pušķoties.

"Vasarai"

Latviešu t. dz. apdare
"Mazs bij' tēva novadiņš"



Vilis Plūdonis
(1874. Bauskas apr. Pilsmuižas
pag.— 1940. Rīga)

Dziesmai šodien liela diena,
visa zeme skanēt skan:
daudzas balsis — doma
viena
tautu tuvu dara man.

"Dziesmai šodien liela diena"

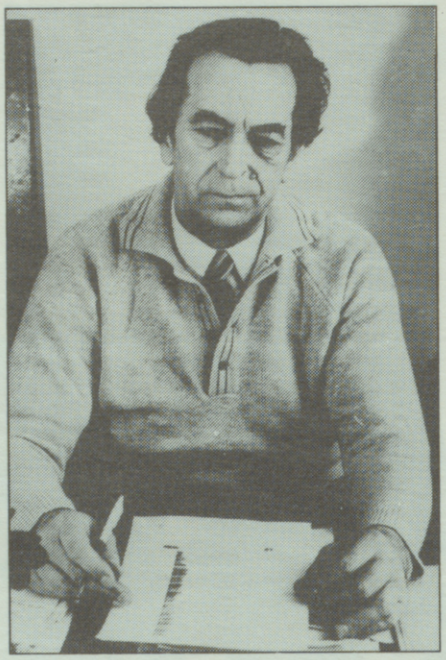

Arvīds Skalbe
(1922. Abrene)



Pēteris Barisons
(1904. Sēlpils— 1947. Rīga)

Atlantide brīnumzeme
Laiku jūrā nogrimusi,
Varavīksnes tikai zalgo pāri
viņas dusas rietai...

Kantāte
"Brīnumzeme"



Jānis Akurāters
(1876. Dignājas pag. —
1937. Rīga)

"Arvien vēl sirds"
(Teksta autors nezināms)



Jānis Kalniņš
(1904. Pērnava)

Lai līgo lepna dziesma, tev, brīvā Latvija!
Audz liela, skaista, spoža kā saule lecoša.

"Dziesma brīvai Latvijai"

Latviešu t. dz.
apdares
"Sēju jauku rožu dārzu"

"Līgo dziesma"



Vilis Plūdonis
(1874. Bauskas apr.
Pilsmuižas pag. — 1940. Rīga)

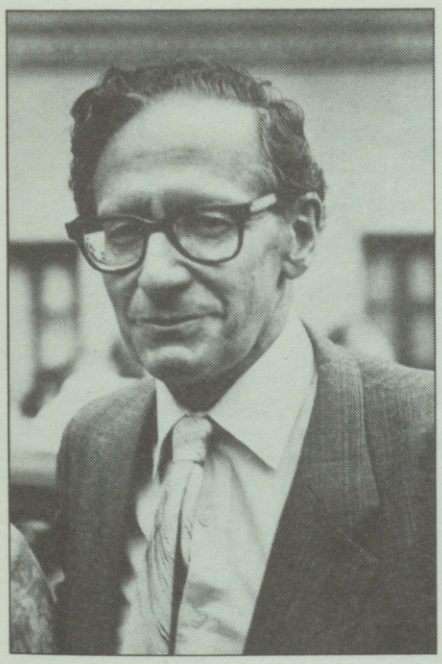

Bruno Skulte
(1905. Rīga — 1976. Ņujorka)

"Balāde par kareivi, kas neatgriezās"





Volfgangs Dārziņš
(1906. Rīga — 1962. Sietla)

Latvija, kamēr mēs elpot spētu,
mūsu mīlestībai tici tu!

"Birzēm rotāts Gaiziņš"



Kārlis Jēkabsons



Jānis Norvilis
(1906. Prauliena)

Daugaviņa aizskaloja
tautas skumjas jūriņā,
Mostas mūsu tēvu zeme,
Latvju dēlu sargāta,
Latvju dēlu zobentiņi
tagad saulei pretī mirdz.

"Daugaviņa puto balti"
(Teksta autors nezināms)



Jānis Ivanovs
(1906. Preiļu apr. Babri —
1983. Rīga)

Simfonisks
tēlojums
"Varavīksne"





Gunārs Ordelovskis
(1927. Jelgava — 1990. Rīga)

"Tautas kadriļa"



Romuālds Jermaks
(1931. Šķaunes pag.)

Latviešu t. dz. apdare

Iesim, puiši, mēs uz mežu
lūkosimi apšu lapu.
Ja sarkanas apšu lapas,
laiks meitiņu bildināt.

"Puiši, puiši,
rudens nāca"





Raimons Pauls
(1936. Rīga)

... Pacel galvu,
dzirdēs zeme, dzirdēs ūdens,
dzirdēs gaiss, dzirdēs dzīve,
dzirdēs nāve, dzirdēs
liktens, dzirdēs Dievs:
Tie ir saules pavalstnieki,
kas par savu valsti dzied!

"Pacel galvu, baltā māt"

Latviešu t. dz. apdare
"Aiz upītes jēri brēca"

Skaņdarbs pūtēju orķestrim
"Rūdolfa smaids"



Jānis Peters
(1939. Priekule)



Romualds Kalsons
(1936. Rīga)



Trīs daļas
no svītas
"Kāzu dziesmas"

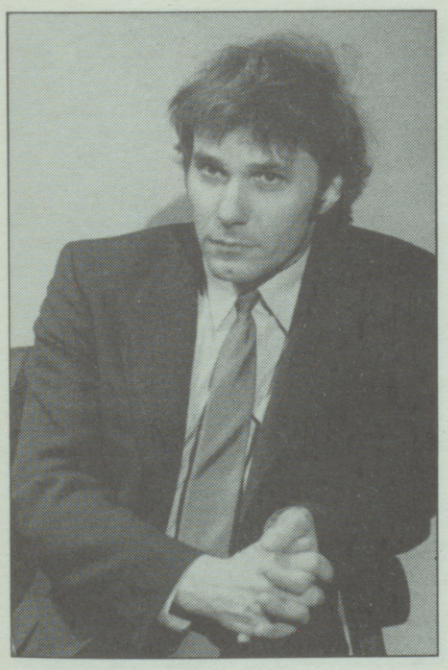

Pēteris Plakidis
(1947. Rīga)

Kamēr zilām straumēm
Zemgalē plūst pali,
Esi mierīgs, tava zeme
paliks...

"Tavas saknes
tavā zemē"

"Intrada" klarnetei
un orķestrim



Vizma Belševica
(1931. Rīga)

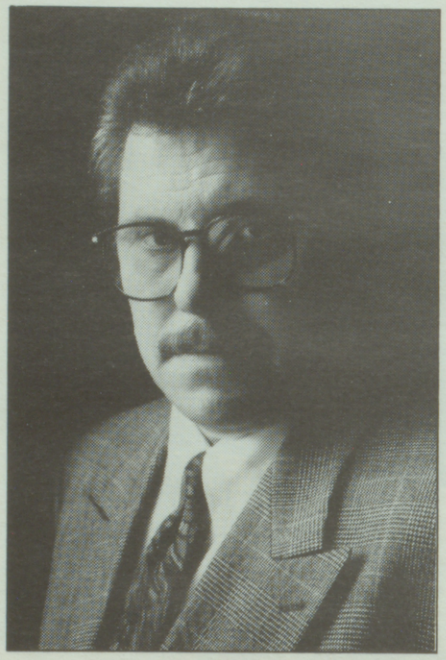

Juris Karlsons
(1949.Rīga)

Simfonisks
tēlojums
"Ceļš"

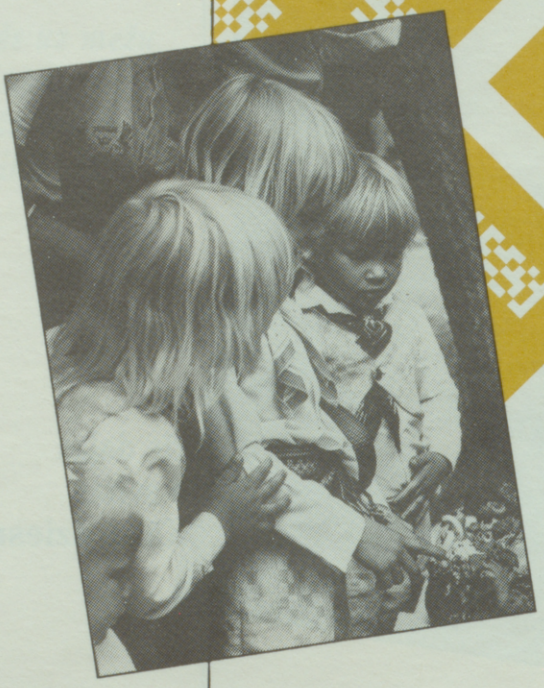



Ilze Arne
(1951. Rīga)

... To tautu nesalauzt,
tā nenomirs nekur,
ko Jāņu vainags zaļš
un asins kopā tur...

"Zem viena
Jāņu vainaga"

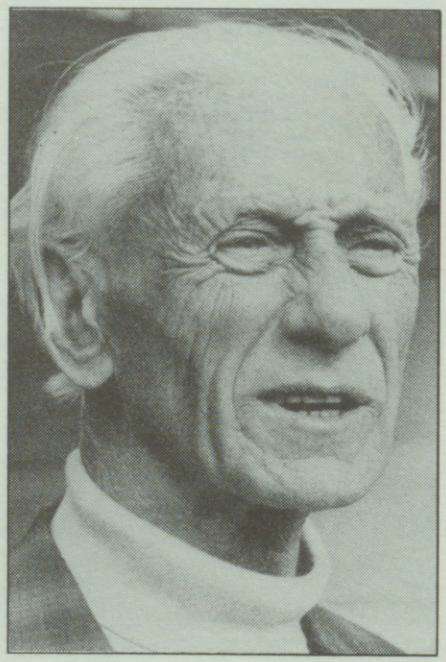

Andrejs Eglītis

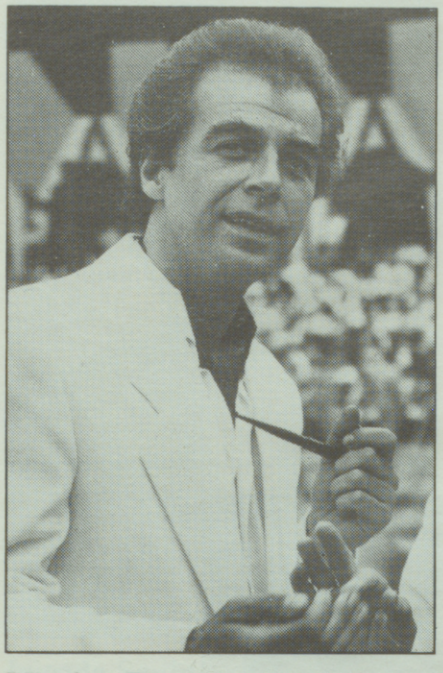

Mārtiņš Brauns
(1951. Rīga)

"In memoriam Latvija"
(Andra Slapiņa, Gvido Zvaigznes un Jura Podnieka piemiņai)



Andris Slapiņš
(1949. —1991. Rīga)



Juris Vaivods
(1966. Preiļu raj.)

Latgaliešu tautas dz. apdare
"Aizalaida saulеite"





Jānis Straume
(1861. Druviena — 1929. Rīga)

"Pie Baltijas jūras"
(Autora teksts)



Jānis Palkavnieks
(1909. Valmiera — 1992, Rīga)

"Alutiņš"



Alnis Zaķis
(1931. Rīga)

"Lai skan"



Ingrīda Saulīte
(dz. 1935.g. Rīgā)
Virsvadītāja V, VI, VII, VIII, IX, X Deju svētkos
Mākslinieciskā vadītāja X, XI Deju svētkos

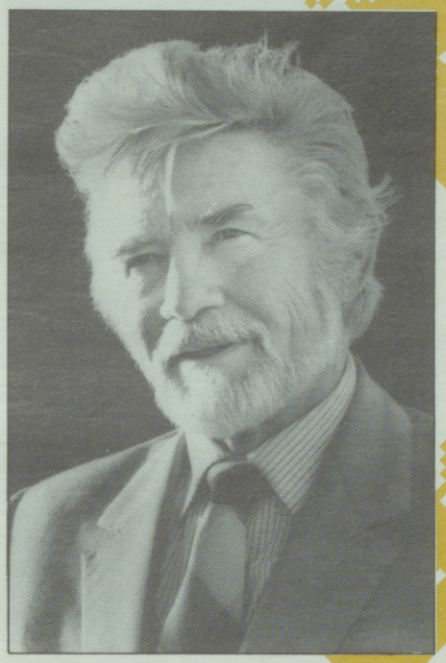

Uldis Žagata
(dz. 1928.g. Valmieras apr. Jeru pagastā)
Virsvadītājs VI, VII, VIII, IX, X Deju svētkos
Mākslinieciskais vadītājs X, Deju svētkos
Deju "Jautrās dzirnavas", "Ai, tēvu zeme" horeogrāfs



Osvalds Štrauss
(dz. 1927.g. Kalnciemā)
Virsvadītājs V, VI, VII, VIII, IX, X Deju svētkos



Vilis Ozols
(dz. 1923.g. Jelgavas apr. Vaļgundes pagastā)
Virsvadītājs V, VI, VII, VIII, IX, X Deju svētkos
Deju "Lielas mucas, mazas mucas" un "Apinītis" horeogrāfs

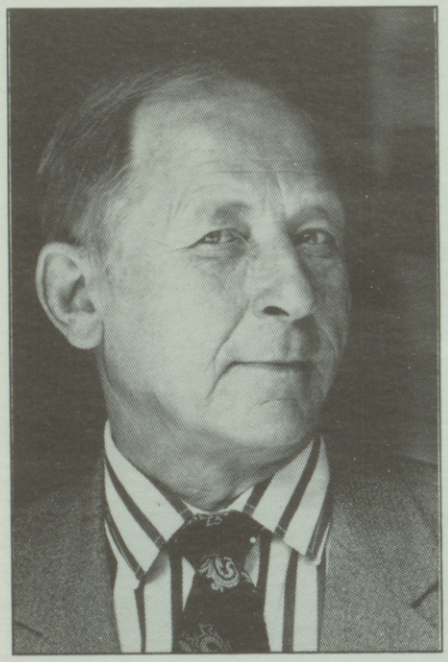

Imants Magone
(dz. 1936.g. Balvu pagastā)
Virsvadītājs VIII, X un XI Deju svētkos
Dejas "Ģērbies, saule, sudrabota" horeogrāfs

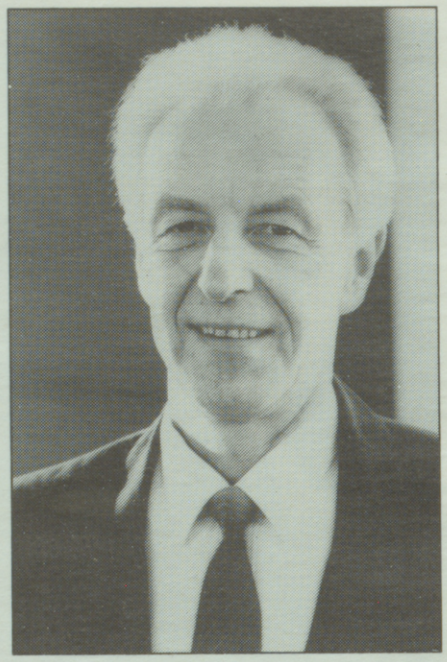

Uldis Šteins
(dz. 1935.g. Rīgā)
Virsvadītājs VII, VIII, IX, X un XI Deju svētkos



Harijs Sūna
(dz. 1923.g. Siguldas pagastā)
Virsvadītājs IV, VI, VIII, IX, X un XI Deju svētkos
Dejas "Talkas dancis" horeogrāfs



Aija Baumane
(dz. 1932.g. Rīgā)
Virsvadītāja IX, X un XI Deju svētkos
Dejas "Rūdolfa smaids" horeogrāfe



Marga Apsīte
(dz. 1945.g. Rīgā)
Virsvadītāja IX, X un XI Deju svētkos



Taisa Aruma
(dz. 1940.g. Pededzes pagastā)
Virsvadītāja X un XI Deju svētkos
Dejas "Līgo laiva uz ūdeņa" horeogrāfe



Uldis Ozols
(dz. 1945.g. Jelgavā)
Virsvadītājs X un XI Deju svētkos
Deju "Kurzemes danču virkne" un "Tautas kadriļa" horeogrāfs



Jānis Ērglis
(dz. 1962.g. Valmierā)
Virsvadītājs XI Deju svētkos
Deju "Krustāmi dejama, krustāmi lecama" un Jūrmalnieks" horeogrāfs



Ilmārs Drels
(dz. 1966.g. Viļānos)
Virsvadītāja asistents XI Deju svētkos
Dejas "Lūznavas dancis" horeogrāfs



Ilze Mažāne
(dz. 1955.g. Rīgā)
Virsvadītāja XI Deju svētkos
Deju "Pērkoņdancis" un "Dīdeklis" horeogrāfe



Andris Ezeriņš
(dz. 1947.g. Madonā)
Virsvadītājs XI Deju svētkos
Dejas "Saules deja" horeogrāfs



Elmārs Belinskis
(dz. 1961.g. Daugavpilī)
Dejas "Latgaliešu dancis" horeogrāfs



Fredrihs Aigars
(dz. 1907.g. Rīgā — 1968.g. Kanādā, Toronto)
Dejas "Jautraviņa" horeogrāfs



Vilnis Birnbaums
(dz. 1962.g. ASV)
Dejas "Uz dāldera riņķi griež" horeogrāfs



Agris Daņiļēvičs
(dz. 1963.g. Siguldā)
Dejas "Zaļumballes polka" horeogrāfs



Skaidrīte Darius
(dz. 1927.g. Balvu pagastā)
Dejas "Saules vija" horeogrāfe



Voldemārs Dzelme
(dz. 1909.g. Rīgā)
Dejas "Saulīte" horeogrāfs

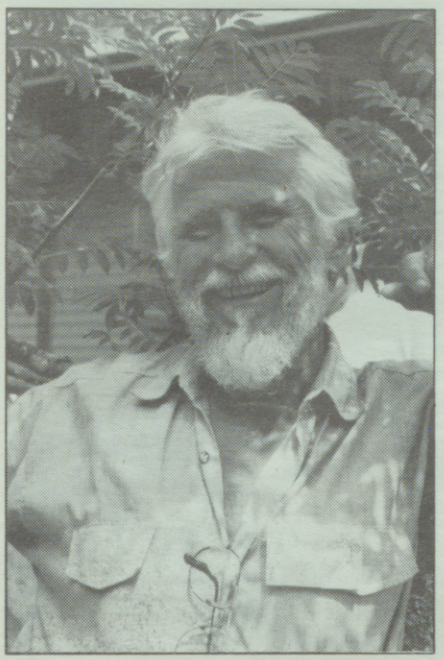

Zigurds Miezītis
(dz. 1933.g. Rīgā)
Dejas "Četri meti" un "Pērkons veda vedekliņu" horeogrāfs



Jēkabs Stumbris
(dz. 1909. g. Lietuvā — 1943. g. Rīgā)
Dejas "Maģais dancis" horeogrāfs



Alfrēds Rūja
(dz. 1923. g. Kazdangas pagastā)
Dejas "Vana valtz" apdares horeogrāfs



Rita Spalva
(dz. 1953.g. Daugavpilī)
Dejas "Lustīgs dancotājs" horeogrāfe



Dzintars Zeibots
(dz. 1961. g. Siguldā)
Dejas "Kalējiņš" horeogrāfs



Ernests Spičs
(dz. 1955. g. Omskas apgabalā)
Dejas "Latgales kāzu polka" horeogrāfs



Harijs Millers
(dz. 1957. Ventspilī)
Zemgales novada deju uzveduma muzikālais vadītājs XXI Dziesmu svētkos



Arturs Kloppe
(dz. 1958. g. Tukumā)
Vidzemes novada deju uzveduma muzikālais vadītājs XXI Dziesmu svētkos

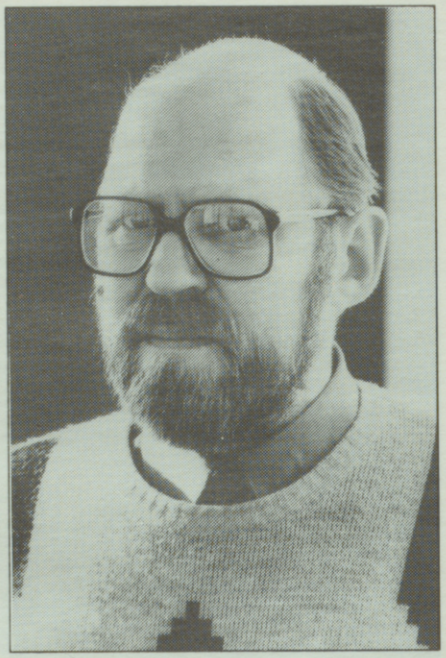

Juris Lasenbergs
(dz. 1945. Talsos)
Kurzemes novada deju uzveduma muzikālais vadītājs XXI Dziesmu svētkos





Ēvalds Daugulis
(dz. 1958. Krāslavā)
XX Dziesmu svētkos tautas mūzikas orķestra virsdiriģents
Latgales novada deju uzveduma muzikālais vadītājs XXI Dziesmu svētkos

In memoriam

Annija un Jāzeps Vītoli atgriežas...

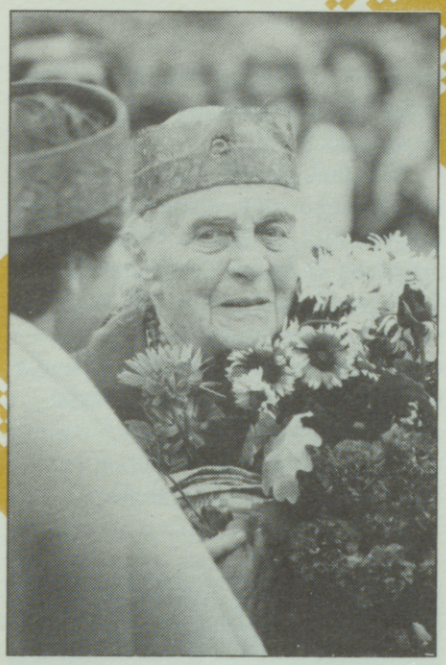

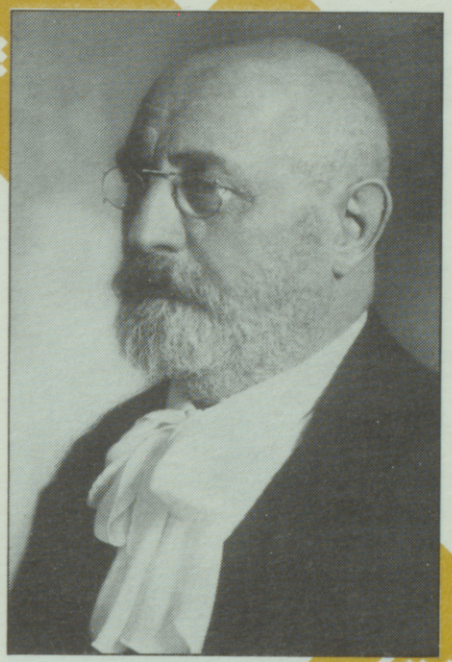

Tāli ir latviešu klasiskās mūzikas pamatlicēja profesora Jāzepa Vītola (1863. 26.VII — 1948. 24.IV) radošajā vispusībā apbrīnojamie ceļi. Aizsākušies Valmierā un Jelgavā, tie aizvijas uz augstākās izglītības un patstāvīgā pedagoģiskā darba dāsno devēju — Sv. Pēterburgu, lai tad atgrieztos tautas muzikālās apgaismības, sapņu piepildītajā Rīgā. Tur arī 1921. gada 1. maijā mūsu konservatorijas dibinātāja un rektora dzīves tālākais gājums savijas reti saskanīgā laulībā ar vecmeistara kādreizējo Pēterburgas konservatorijas sprigano audzēkni, palsmanieti Anniju (1890. 5.II — 1982. 2.XII). Dīvainu sagadīšanos lēmusi Laimes māte: jauniņās sievas dzimtas šūpulī likts tas pats Vītola uzvārds...Pianistes spēles prasmi apguvusi Pēterburgā un Maskavā, rektora kundze 1929. gadā saņem Latvijas konservatorijas klavierklases beigšanas diplomu. Taču viņas talanta spilgtākais apliecinājums ir jau sen rūpīgi koptā un profesionāli pārliecinoši attīstītā balss — vienmēr tik sidrabaina skanējuma pārpilnais soprāns. It īpaši pievilcīgs tas Jāzepa Vītola daudzo solo dziesmu dziļi saturīgajos un smalkjūtīgajos priekšnesumos, kas pēc apprecēšanās nu regulāri dzirdami kā Latvijā, tā ārzemēs rīkotajos Annijas Vītols kamerkoncertos.

Otrā pasaules kara traģiskās norises cērt sāpīgas brūces latvju tautas dzīvības kokā. 1944. gada rudenī savu sentēvu zemi spiesti pamest daudzi latvieši. To pulkā arī Annija un Jāzeps Vītoli. Neziņas pilns ir kopīgi ietais Dancigas — Flensburgas — Detmoldas — Lībekas dzīves cēliens. Sirdī asi sūrstošā sāpe par Gaujienas "Anniņās" palikušajām kopdzīves gadu laimības dienām. Tomēr ir jādzīvo. Un stimulu abu dzīves draugu pedagoģisko, organizatorisko un mākslinieciskо tieksmju jaunām atplauksmēm arī svešuma pelēcīgajā ikdienā tomēr netrūkst. Pat Jāzepa Vītola daudzrakstošajai nošu spalvai atkal un atkal nav miera. Lūk, ir pavēsa 1948. gada 23. aprīļa diena, kad vecmeistarā spēcīgu inspirāciju izraisa Kārļa Skalbes dzejoļa "Kalējs" fragments. Patriotiski jūsmīgās, nākotnes brīvības domu apdvestās skaņās iemūžinājas it kā paša komponista ticības apliecinājums. Brīnišķa velte enerģiskā Roberta Zuikas vīru kora dziedoņiem. To Jāzeps Vītols jaunajam diriģentam nodod 24. aprīļa pusdienlaikā. Bet jau pēcpusdienā viņš savas acis slēdz uz mūžu... Vēl viena laimes mātes dīvainība: pie aizgājēja gultas tonakt atveras no dzimtenes līdzvestās ģimenes relikvijas — kaktusa "Nakts karaliene" eksotiskais zieds. Vai maza dabas dāvana par skanīgā mūža muzikālā pielocījuma pastarīti — pēdējo dziesmu..? Nu šo dārgā dāvinājuma oriģinālrokrakstu Roberts Zuika un viņa kora "Kalējs" pārstāvji noliek mūžīgā glabāšanā Jāzepa Vītola memoriālajā istabā mūsu mūzikas augstskolā — turpat, kur gadskārtējam pavasara —vasaras uzziedējumam gatavojas Annijas un viņas draugu Ņujorkā saglabātās "Nakts karalienes" jaunaudzīte...

Jāzepa un Annijas daudzo muzikālo rūpju centrā no tāltāliem laikiem ir viņu dedzīgais atbalsts latviešu Dziesmu svētku tradīcijas kopšanai un pilnveidošanai. Vairākkārt viesodamās Padomju Latvijā, ar tautas gavilēm sveikta 1980. gada (XVIII) Dziesmu svētku estrādē, Annija tomēr saprot, ka viņas dzīves drauga vēlme, dusēt tikai brīvvalsts tiesības atguvušās dzimtenes smiltājā, toreiz nav piepildāma. Longbīdžas (ASV) mūzikas skolotāja un ērģelniece šķiras no dzīves, lūgdama viņas urnu apglabāt Lībekas Forvortas kapsētā blakus uzticamajam mūža draugam. Tā ir priekšpēdējā vēlēšanās. Jo abu latviešu izcilo mūzikas darbinieku vispēdējo gribu nu piepilda dzimtenes un ārzemju tautiešu vienotā kopdarbā svētītā 1993. gada 27. jūnija ceremonija. Latvija ir gandarīta: Annija un Jāzeps Vītoli pēc radošajā vispusībā apbrīnojami garajiem un tāltālajiem mūža gaitu ceļiem beidzot atgriežas mājās...

Prof. mākslas dr. **Oļģerts Gravītis**



Daumants Gailis
1927.—1991.

Vadošs republikas kordiriģents, daudzkārtējs dziesmu svētku virsdiriģents, talantīgs, vērienīgs mūziķis. Viņa mākslinieciskā un pedagoģiskā darbība, viņa skola, kurā līdzās tradīciju pārmantojamībai veidojušies jauni muzicēšanas augsta līmeņa kritēriji. Viņa radītie un vadītie kori: Valsts Akadēmiskais koris, tautas kori "Gaismas pils", "Juventus".

Sausi, enciklopēdiski dati par cilvēka dzīves gājumu. Bet aiz šiem "sausajiem" faktiem personība, kuras mākslinieciskajam rokrakstam bija raksturīgs emocionālo izjūtu smalkums un dziļums, muzikālā priekšnesuma patiesīgums. Kādā intervijā mākslinieks teicis: "Svarīgi zināt, ko tautai pateikt ar konkrēto dziesmu, prast sajust, ko tauta grib dzirdēt. Galvenais — atrast dziesmai dvēseli." Un to Daumants Gailis prata atrast un daudzkārt pierādīja savos koncertos, skatēs, dziesmu svētkos ar J. Zāliša "Kad vakars", E. Dārziņa "Mēness starus stīgo", kuras pēc I. Ziedoņa domām "... bez dvēseles un Daumanta Gaiļa nemaz nevar nodziedāt."

Mūzikas lielo brīnumu mākslinieks spēja uzburt bez ārējas bravūras un spožuma. To viņš prata arī savos pēdējos dziesmu svētkos 1990. gadā, kad kā atvadas, kā vēlējums saviem mīļajiem dziedātājiem un skatītājiem skanēja viņa diriģētā "Tumša nakte, zaļa zāle". Viņa dvēseles atvadu dziesma. Savējo atdevis un ar tūkstošiem citu kopā salējis...



Oļģerts Cintiņš
1935.—1992.

Viņš dega mūzikā un rāva mūs līdzi — laukā no vienaldzības, šķietamās nevērības, projām no sīkās ikdienas.

"Nedrīkst neko darīt vienaldzīgi — tad nevajag vispār to darīt", tā teica Oļģerts Cintiņš.

Mākslinieks bija radoši spilgta un daudzpusīga personība. Dzimis Rīgā, mācījies E. Dārziņa mūzikas vidusskolā, pēc tam Jāzepa Vītola Latvijas konservatorijā, kuru beidzis vairākās specialitātēs — klavieru, ērģeļu, kordiriģēšanas, kā arī apguvis sitaminstrumentu spēles pamatus. O. Cintiņa interešu loks bija ļoti plašs. Viņš bija lielisks koncertmeistars, kormeistars, diriģents. Uzstājies arī kā simfoniskā orķestra diriģents.

Kopš 1969. gada O. Cintiņš, būdams Latvijas filharmonijas solists ērģelnieks, regulāri uzstājās Rīgas Domā. Kā ērģelnieks uzstājies Čehoslovākijā, Vācijā, Zviedrijā, Polijā, Bulgārijā, Dānijā, Krievijā. Francijā viņš sniedzis koncertu slavenajā Parīzes Dievmātes katedrālē. Kopš 1989. gada Oļģerts Cintiņš bija Doma baznīcas draudzes ērģelnieks un kantors, Doma jauktā kora dibinātājs un diriģents. Tas bija viņa pēdējais dziedošais lolojums. Ar šo kori viņš bija kopā ceļā uz Dāniju tajā liktenīgajā 13. augusta dienā, kad spējā aprāvumā stāja pukstēt mākslinieka sirds.

Bet pirms tam taču bija diriģenta darbs gan Valsts Akadēmiskajā korī, gan Cēsu "Vidzemē", gan Zinātniskās restaurācijas pārvaldes vīru korī, gan Rīgas toreizējās Pionieru pils meiteņu korī.

Mums Oļģerts atstājis savu balto krāsu. To, kas izspēlēta daudzās skaņuplatēs. To, kas ierakstīta neskaitāmu koncertu programmās. To, kas glabājas viņa kolēģu — solistu, koru un orķestra mūziķu atmiņās. Mums viņš atstājis savu lielo gudrību nevajadzīgi neuztraukties divos gadījumos: kad vēl var ko darīt un kad vairs nevar neko darīt.

Spārni ir trausli. Spārni ir aizlauzti. Oļģert, mēs tos sadziedāsim, mēs dziedāsim, un Tev nebūs jākaunas par mums. Lai Tev mūžīgi mūžos ir viegli spēlēt uz Debesu ērģelēm!

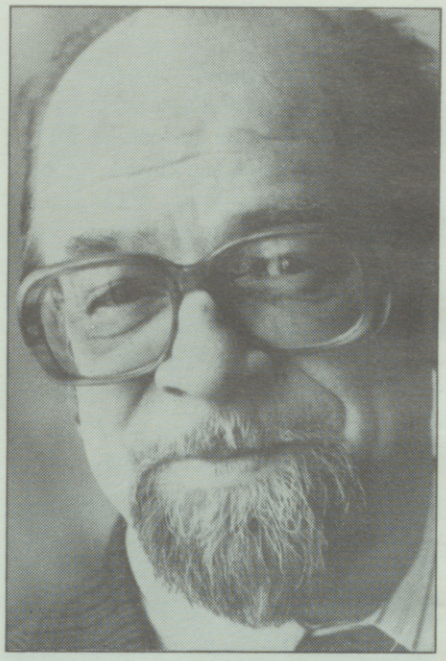

Gunārs Ordelovskis
1927. — 1990.

Neticami, tomēr nežēlīgi skaudri un patiesi. 1993. gada Dziesmu svētki būs pirmie bez mūsu Maestro Gunāra Ordelovska. Augumā nelielā, bet savu personību un būtību apzinošā allaž humora un optimisma pilnā cilvēka, kuru dižu darīja viņa nerimstošā un pāri plūstošā enerģija, vienmēr klātesošais joku krājums un dziļi jūtīgā mākslinieka dvēsele.

Gunāra Ordelovska mūziķa personība veidojusies it kā trijās dimensijās — trombonista, diriģenta un komponista. Izejot ilgu meistarības attīstības ceļu, strādājot dažādos kolektīvos — par atskaņotājmākslinieku Latvijas Valsts simfoniskajā orķestrī, par vadītāju un diriģentu ansambļos "Sakta" un "Daile", Latvijas Radio "Lauku kapellā", viņš apgūst pašu nepieciešamāko labam diriģentam — ne tikai instrumentu zināšanas specifiku un prasmi, ne tikai diriģēšanas meistarību un fineses, bet māku strādāt ar cilvēkiem. Māksliniekiem. Prasmi saskatīt katrā savā orķestra mūziķī — mākslinieku, personību. Kopš 1972. gada vada vienu no izcilākajiem Rīgas profesionālajiem mūziķu kolektīviem — orķestri "Rīga", par kuru varētu sacīt, ka tas ir Maestro dzīves un darba lolojums. "Rīga" veidoja Ordelovski, bet Ordelovskis — savus "Rīgas" vīrus!

Paralēli aktīvai diriģenta darbībai mākslinieks strādāja arī J. Vītola Latvijas Valsts konservatorijā (tagad — Mūzikas Akadēmijā) un kā profesora Ādolfa Skultes speciālās kompozīcijas klases absolvents — nodarbojās arī kompozīcijas laukā. Rokrakstos un nošu partitūrās saglabājušās dziesmu spēles un mūzikli, skaņdarbi pūtēju orķestrim, dziesmas korim, miniatūras un svītas ansambļiem un sev tik tuvajām lauku kapelām. Gunāra Ordelovska mūzika valdzina ar savu vienkāršību, reizēm teatrāli krāsaino tēlainību, latvisko tautiskumu un melodismu. Daudzu viņa opusu nošu rakstus caurvijušas tautas dziesmu intonācijas.

Kā pūtēju orķestru diriģentu Dziesmu svētku pasākumos varam sastapt Maestro kopš 1965. gada, kad XIV Dziesmu un Deju svētkos viņa vadībā tiek atskaņota Jāņa Ivanova "Svinīgā prelūdija". 1973. gada Dziesmu svētkos mākslinieks ir Tautas pūtēju orķestru sacensību žūrijas priekšsēdētājs un arī svētku koncertu diriģents...

Bet pašas, reizēm liekas vissvaigākās vēl sadzirdamās skaņu ainas saistītas ar aizvadītajiem 1990. gada XX Vispārējiem latviešu Dziesmu svētkiem. Noslēguma koncertā "Dzīvības dziesma" Gunārs Ordelovskis diriģē Andreja Jurjāna "Dziesmu svētku maršu". 67 pūtēju orķestri ar 2300 dalībniekiem kā fascinēti seko Maestro rokas žestam, it kā jūtot, ka ar senatnīgajām "Rīga dimd" intonācijām Mežaparka un Latvijas zilgajās debesīs aizvijas arī skanīgais mirdzošai komētai līdzīgais Gunāra Ordelovska mūžs. Skanoši piepildīts, klausītāju un kolēģu mīlestības atalgots.



Zinaida Zeltmate
1920. — 1991.

Zeltmate un "Dzintariņš". Divi gaiši mirdzoši vārdi latviešu dejas kultūrā. Kā īsta dejotāja, kā dvēseles cilvēks — Zeltmate jutās ērti visur, kur dejoja, kur dejā ielika sirdi un kur uz deju skatījās ar bērna tīro atklāto smaidu un pasaules iepazīšanas prieku. Liekas — kur nu stūrainie latvieši kādu var pārsteigt un pārspēt dejošanā! Bet skolotājas Zeltmates bērnus mīlēja un mīl visur, kur vien viņi parādās. Daugavpilī un Liepājā. Pēterburgā un Maskavā. Kijevā un Tbilisi. Taškentā un Rusē, Omskā un Artekā. Zinaidai Zeltmatei nepiemita provinciāla domāšana un kaktu patriotisms, un tāpēc varas maiņas un kataklizmas nekad nav skārušas viņas ansambli. Māksla stāv pāri politikai, un deja ir vienīgā valsts valoda. Deja apvieno, nevis nošķir.

Zeltmatei bija milzīga autoritāte visā bijušās PSRS bērnu deju mākslā, un pret viņu staroja milzīga mīlestība no katra atsevišķa mazā dejotāja sirsniņas. Tādas deju skolotājas laikam dzimst pa simts gadiem reizi.



Juris Kokars
1958. — 1990.

Tu iesaistījies latviešu kora mākslā it kā nemanāmi. Pakāpienu pēc pakāpiena izturēdams zēnu kora darba ikdienas prasīgo ritmu Dārziņskolā, darot prieku pirmajai skolotājai — Tavai mātei — dārziņiešu kora nodaļas vadītājai. Bet studiju laikā Konservatorijā, kad Tavu izaugsmi mērķtiecīgi virzīja jau Tava tēva stingrā roka, Tu sagādāji gandarījumu viņam. Vecāki un mēs visi ar Tevi pamatoti lepojāmies. Jo Tu prati apliecināt sevi gan "Ave Sol" koristu pulkā, gan Tautas kora "Dziedonis" kormeistara praksē. Un tā šķietami nepārvaramajā "veco Kokaru" slavas ēnā Tu tomēr soli pa solītim spēji nostiprināt savu jaunā mūzikas darbinieka autoritāti. Ar Tavu un Tava jaunākā brāļa kopējo lolojumu — kamerkori "Lauda", ar Cēsu skolotāju kori "Beverīna", ar otrreizējām studijām mūsu mūzikas augstskolā simfoniskā orķestra diriģenta specialitātē, ar kolēģu diriģentu saimē iemīļota pedagoga vērienu, ar daudz ko citu — visai tavai talantīgai dzimtai raksturīgo.

Tautas kora "Beverīna" pēdējo piecu gadu spilgtā koncertdarbība un panākumi XIX un XX Dziesmu svētku "dziesmu karos", tāpat kā "Laudas" ārzemju koncertturnejas un ievērības cienīgā līdzdalība pērnvasaras sestajos Eiropas latviešu Dziesmu svētkos Helsingborgā visai sabiedrībai parliecinoši pierādīja, ka — gluži kā "Dziedoņa" moto — "nu ir atnākusi Tava reize, nu Tu vari gavilēt...".

Tavs daudzsološā mūziķa darbošanās spožums pēkšņi traģiski izdzisis. Bet kopējais gājums dziesmā nevar pazust. Tas paliek mūsos un latviešu kora kultūras astoņdesmito gadu vēsturē, XX Dziesmu svētku dziesmās.



Maija Sālzirne
1939. — 1993.

Bez Maijas Sālzirnes nav iedomājama Zemgales novada deju māksla. Bez viņas dabīguma, dzīvīguma, spītības. Bez viņas sievišķīguma un mērķtiecības. Latvijas Lauksaimniecības akadēmijas "Kalve" Maijas darbības gados godam nostājās blakus Latvijas labākajiem deju ansambļiem, bet "Ritums" līdz pat šai baltai dienai ir spoža vidējās paaudzes deju kopa — ar savu raksturu un savu seju. Maija Sālzirne labi zināja, ka nekas netop vienā mirklī, un tāpēc deju pašdarbība Jelgavā sākās jau no mazajiem gadiem un turpinājās "visu cauru mūžu".

Melnā māte bieži izraugās tos spējīgākos, tos darbīgākos un gudrākos. Jelgavas dejotājiem nu atliek paveikt, kas Maijas nepadarīts. Neļaut zemgaliešu dejas priekam drumstaloties, ierūsēt, izzust.



Viktors Mihejevs
1948. — 1992.

Vēl būdams Latvijas Valsts Konservatorijas students, 1977. gadā sāka strādāt par diriģentu Mārupes jauktajā korī, vēlāk arī pūtēju orķestrī. Bija ļoti talantīgs. Ļoti mīlēja savu profesiju un savus vadītos kolektīvus. Tā veidojās abpusēja mīlestība, un Viktors palika Mārupē uz mūžu un vēl aizmūžā, jo 1992. gada 13. maijā viņu silti apsedza Mārupes zeme. Savā īsajā mūžā izdarīja daudz, bet vēl vairāk palika nepiepildītu sapņu un ieceru. Arī Mārupes jauktā kora 15 darba gadu atskaites koncerts 1992. gada rudenī.



Jānis Palkavnieks
1909. — 1992.

Jānis Palkavnieks dzimis un skolas gadus aizvadījis Valmierā, tad 1930. gadā iestājies Latvijas konservatorijā, kur absolvējis trompetes un kara kapelmeistara klases. Pēc tam muziķis mēģina apvienot mūziku ar maizes darbu.Kara laikā spēlē operā, taču nākošā vara viņu aizsūta uz tālajiem Ziemeļiem.

Atgriežoties Rīgā, Jānis Palkavnieks galvenokārt nodod as pedagoģiskajam darbam, paralēli vadot arī pūtēju orķestrus dažādos Rīgas tehnikumos, tāpat sniedzot zināšanas instrumentācijā un partitūras lasīšanā jaunajiem diriģentiem Jāzepa Mediņa mūzikas vidusskolā. Bijis Siguldas, Bauskas pūtēju orķestru virsdiriģents.

Kaut arī Jānis Palkavnieks Latvijas pūtēju orķestra priekšā kā virsdiriģents pirmo un vienīgo reizi nostājās Tukumā 1992. gadā tikai 10 dienas pirms savas aiziešanas aizsaulē, viņa paveiktais darbs šī žanra attīstībā ir nepārvērtējams. Nav tāda pūtēju orķestra Latvijā, kas nespēlētu Jāņa Palkavnieka komponētos vai instrumentētos skaņdarbus.

Paldies viņam par tiem!



Uldis Balodis
1930. — 1990.

Uldis Balodis ir nācis no Trikātas, taču viss viņa darba mūžs pagājis Rēzeknē.

U. Baloža loma Rēzeknes un Latgales mūzikas dzīvē ir nenovērtējama. 1957. gadā U. Balodis sāka strādāt ar Rēzeknes kori"Ezerzeme". Viņš izveidoja un diriģēja arī skolotāju kori "Rāzna", bija visu Rēzeknes zonas Dziesmu svētku virsdiriģents. Rēzeknes mūzikas skolā viņš ir izaudzinājis jaunus diriģentus - 35 gadu laikā tās ir jau vairākas paaudzes.

Dieva dotais mūziķa talants izpaudās dziesmas tēla veidošanā, brīvā, emocionālā un tempermentīgā muzicēšanā. Koris bija instruments, kuru U. Balodis pārvaldīja pilnībā, viņam nebija vajadzīgi vārdi, reizēm liekas, pat žesti nē - viņa koris dziedāja kāda neredzama valdzinoša spēka vadīts.



Milda Letiņa
1921. — 1993.

Viņa bija spīva sieva, šī "Cēsu dejas" un "Raitā soļa" autore. Visa novada deju pašdarbība gadu desmitus balstījās uz Mildas Letiņas entuziasma, darba gribas, caursites spējas, prasīguma, humora un asuma. Dažs labs partijas un padomju funkcionārs baidījās no viņas kā no uguns vai nātras. Bet savas dejas Cēsīs viņa būvēja prasmīgi, un Rīgā Tautas mākslas centrā vai Kultūras ministrijā zināja, ka te viss vienmēr būs kārtībā. Arī Tautas ansamblis Cēsīs piedzima viens no pirmajiem un nebūt nebija starp sliktākajiem Latvijā. Gadu desmitus stipri dejotāji turējās patērētāju biedrībā, arodskolās, līdz ar slaveno Madonas "Atvasaru" stalti sevi nesa Mildas vadītie "vecīši", dejai uzticīgi palika arvien jaunas un jaunas paaudzes "vidējie". Daudzi viņas dejotāji kļuva par deju kopu vadītājiem. Deja "Raitais solis" tika iekļauta Latvijas deju svētku repertuārā, augstā līmenī vienmēr notika Cēsu novada deju svētki.

Stiprs raugs. Jo stipra bija pati saimniece.

Svētku norise

Svētdiena, 27. jūnijs
11.00—13.00
Atvadu brīdis no Jāzepa Vītola un Annijas Vītolas Mūzikas akadēmijā
14.00
Jāzepa Vītola un Annija Vītolas pārbedīšana Meža kapos
19.00
J. Vītola piemiņas koncerts Filharmonijas zālē

Pirmdiena, 28. jūnijs
11.00—18.00
Latviešu kultūras darbinieku saiets par kultūras situāciju un sadarbības perspektīvām Latvijas Kultūras muzejā "Dauderi"
19.00
Novadu dienas Latviešu biedrības namā — Zemgale, Rīga

Otrdiena, 29. jūnijs
19.00
Novadu dienas Latviešu biedrības namā — Vidzeme
20.00
Simfoniskais koncerts — G. Mālera 8. simfonija Dzintaru koncertzālē

Trešdiena, 30. jūnijs
19.00
Svinīgs brīdis Dziesmu svētku parkā
19.00
Piemiņas brīži komponistu, diriģentu un horeogrāfu atdusas vietās
19.00
Novadu dienas Latviešu biedrības namā — Kurzeme
20.00
Latviešu mūzika pasaulē — koncerts Latvijas Universitātes aulā
20.00
Profesionālo pūtēju orķestru koncerts Filharmonijas zālē
20.00
Sadraudzības pilsētu koncerts Kongresu namā

Ceturtdiena, 1. jūlijs
19.00
Sadraudzības pilsētu koru koncerti "Ave Sol" koncertzālē un Pētera baznīcā
19.00
Novadu dienas Latviešu biedrības namā — Latgale
20.00
Sadraudzības pilsētu koncerts Kongresu namā
20.00
Tautas mūzikas koncerts Latvijas Universitātes aulā
21.00
Deju svētku 1. koncerts "Daugavas" stadionā

Piektdiena, 2. jūlijs
10.00
Dziesmu svētku koncerta ģenerālmēģinājums — labdarības koncerts Mežaparka Lielajā estrādē
16.00
Latvijas klarnetistu biedrības klarnešu kora koncerts Latviešu biedrības nama Zelta zālē
19.00
Koru koncerti parkos pa novadiem:
Rīgas kori — Doma laukumā
Zemgale — pie Kongresu pils
Latgale — Esplanādē
Vidzeme — Bastejkalnā
Kurzeme — Vērmanes dārzā
19.00
Tautas mūzikas ansambļu koncerts Jāņasētā
19.00
Simfoniskās mūzikas koncerts Sporta pilī
21.00
Deju svētku 2. koncerts "Daugavas" stadionā
22.00
Kamerkoru un viesu kolektīvu nakts koncerti Mākslas akadēmijā, Mūzikas akadēmijā, Anglikāņu baznīcā, koncertzālē "Ave Sol", Latviešu biedrības namā

Sestdiena, 3. jūlijs
9.00
Dalībnieku svētku gājiens no Dailes teātra virzienā uz Brīvības pieminekli
14.00
Deju koncerti Vērmanes dārzā, pie Kongresu nama, Doma laukumā, Dzegužkalnā, Ziedoņdārzā, "Ziemeļblāzmas" parkā
19.00
Dziesmu svētku koncerts Mežaparka Lielajā estrādē
20.00
Deju svētku 3. koncerts "Daugavas" stadionā
23.00
Dalībnieku balle Daugavmalā

Svētdiena, 4. jūlijs

10.00
Dziesmu svētkiem veltītie dievkalpojumi ar koru piedalīšanos Rīgas baznīcās

10.00
Dievturu svētrīts "Dziesmas daudzinājums" Latvijas Universitātes aulā

12.00
Dievkalpojums un garīgās mūzikas koncerts Doma baznīcā

12.00
Deju koncerti Vērmanes dārzā, pie Kongresu nama, Doma laukumā, Dzegužkalnā, Arkādijas parkā, "Ziemeļblāzmas" parkā, Ziedoņdārzā

19.00
Dziesmu svētku noslēguma koncerts Mežaparka Lielajā estrādē

Izstādes

Tautas tēlotājas mākslas izstāde Mežaparka izstāžu zālē.
Atklāšana 11. jūnijā plkst. 15.00

Tautas lietišķās mākslas izstāde mākslas muzejā "Arsenāls".
Atklāšana 28. jūnijā plkst. 15.00

Tautas lietišķās mākslas studiju "Bārbele" un "Plastika" izstāde Latvijas Vēstures muzeja izstāžu zālē.
Atklāšana 16. jūnijā plkst. 16.00

Dziesmu svētku vēstures materiālu izstāde Latvijas Kara muzejā.

Fotoizstāde "Viena tauta —viena kultūra" Mežaparkā.

Gleznieciba no mākslas muzeja "Arsenāls" un Mākslinieku savienības kolekcijas izstāžu zālē "Latvija" — no 28. jūnija.

Dekoratīvi lietišķās mākslas izstāde, veltīta Dziesmu svētkiem — Dekoratīvi lietišķās mākslas muzejā.
Atklāšana 29. jūnijā plkst. 15.00

Izstāde "Tekstilijas" Pētera baznīcā.
Atklāšana 29. jūnijā plkst. 15.00

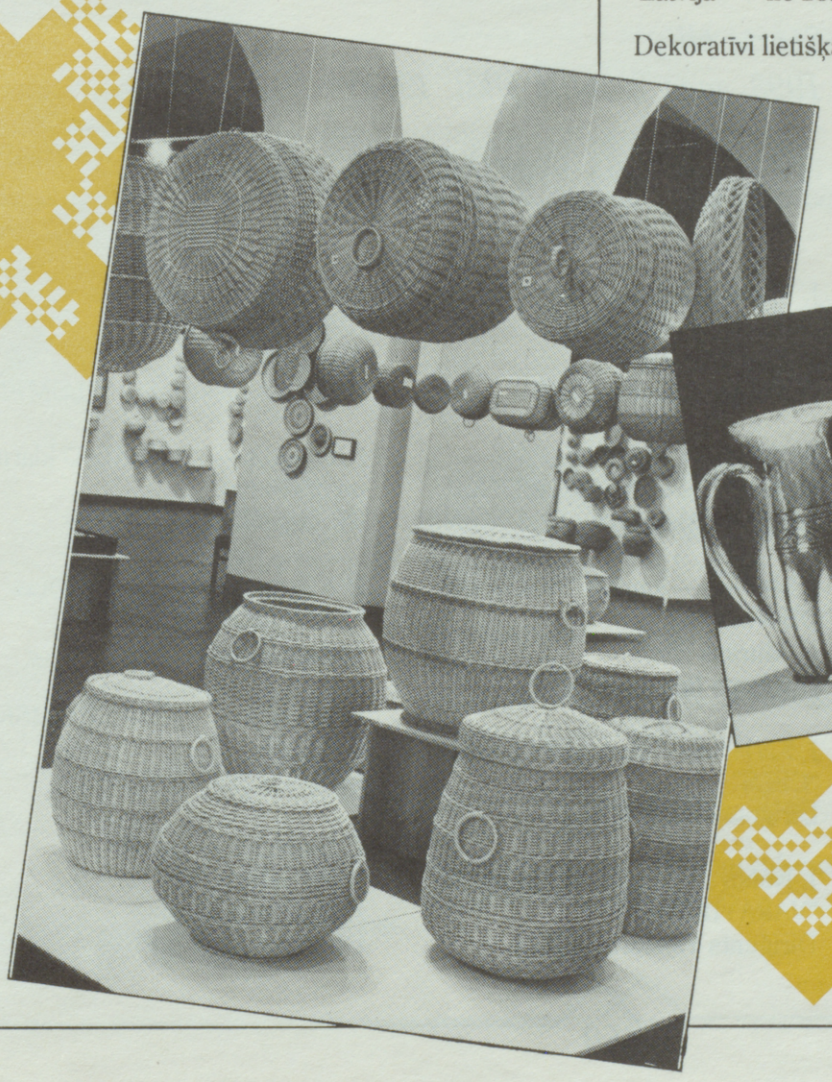

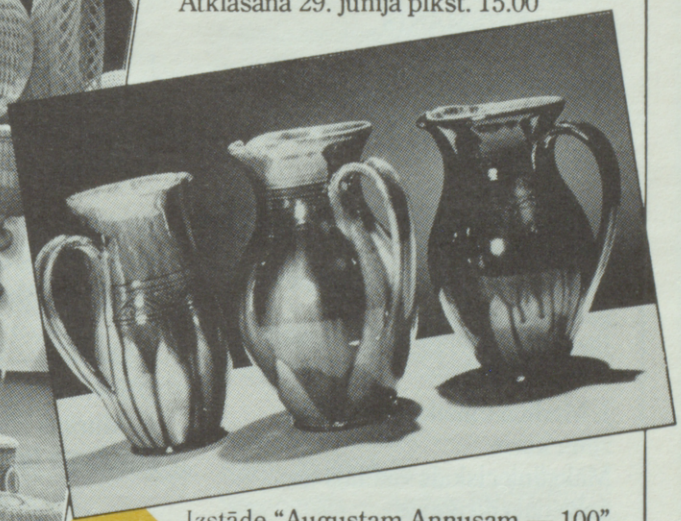

Izstāde "Augustam Annusam — 100" Valsts Mākslas muzejā.
Atklāšana 30. jūnijā plkst. 15.00

J. Annusa un A. Hāgenas–Annusas darbu izstāde Ārzemju mākslas muzejā.
Atklāšana 30. jūnijā plkst. 16.00

Svētku koncertu programmas

Dzintaru koncertzālē,
1993. gada 29. jūnijā plkst. 20.00

G. Mālers (1860—1911) 8. simfonija

Latvijas Nacionālais simfoniskais orķestris

Mākslinieciskais vadītājs un galvenais diriģents Pauls MEGI

Latvijas Filharmonijas kamerorķestris

Mākslinieciskais vadītājs Tovijs LIFŠICS

Akadēmiskais koris "LATVIJA"
Mākslinieciskais vadītājs un galvenais diriģents Imants CEPĪTIS

Latvijas Radio Teodora Kalniņa koris
Mākslinieciskais vadītājs un galvenais diriģents Sigvards KĻAVA

Kamerkoris "SACRUM"
Diriģenti Mārtiņš KLIŠĀNS
Andris VEISMANIS

Kamerkoris "VERSIJA"
Diriģenti Vita TIMERMANE
Edmunds JONAITIS

E. Dārziņa mūzikas skolas un Rīgas Doma zēnu koris
Mākslinieciskais vadītājs un galvenais diriģents
Jānis ERENŠTREITS

J. Mediņa mūzikas koledžas zēnu koris
Mākslinieciskais vadītājs un galvenais diriģents
Romāns VANAGS

Solisti:
Jeļena USTINOVA — soprāns (Krievija)
Regīna MACJŪTE — soprāns (Lietuva)
Solveiga RAJA — soprāns (Latvija)
Leili TAMMELE — mecosoprāns (Igaunija)
Laima DOMIKAITE — mecosoprāns (Lietuva)
Kārlis ZARIŅŠ — tenors (Latvija)
Nikolajs GORŠEŅINS— baritons (Latvija)
Mati PALMS — bass (Igaunija)

Sporta pilī,
1993. gada 2. jūlijā plkst. 19.00

Simfoniskās mūzikas koncerts

J. Vītols — kantāte "ZIEMEĻBLĀZMA"
L. Paegles vārdi
Diriģents Jānis KAIJAKS

B. Skulte — "BALĀDE PAR KAREIVI, KAS NEATGRIEZĀS"
Diriģents Aleksandrs VIĻUMANIS

J. Mediņš — kantāte "AGLONAS DIEVMĀTEI"
F. Murāna vārdi
Diriģents Imants RESNIS

J. Karlsons — simfoniska poēma "CEĻŠ"
Diriģents Pauls MEGI

J. Ivanovs — simfonisks tēlojums "VARAVĪKSNE"
Diriģents Viesturs GAILIS

Alfr. Kalniņš — kantāte "PASTARDIENA"
Raiņa vārdi
Diriģents Aleksandrs VIĻUMANIS

P. Plakidis — "INTRADA" klarnetei un orķestrim
Diriģents Imants RESNIS

R. Kalsons — 3 daļas no svītas "KĀZU DZIESMAS"
Diriģents Pauls MEGI

E. Dārziņš — "MELANHOLISKAIS VALSIS"
Diriģents Jānis KAIJAKS

P. Barisons — kantāte "BRĪNUMZEME"
J. Akurātera vārdi
Diriģents Jānis ZIRNIS

Simfoniskās mūzikas koncertā piedalās

Solisti:
Inese GALANTE
Aivars KRANCMANIS
Eriks MANDATS (ASV)

Simfoniskie orķestri:
Latvijas Nacionālais simfoniskais orķestris
Mākslinieciskais vadītājs un galvenais diriģents Pauls MEGI

Latvijas Nacionālās operas orķestris
Mākslinieciskais vadītājs un galvenais diriģents Viesturs GAILIS

Liepājas simfoniskais orķestris
Mākslinieciskais vadītājs un galvenais diriģents Imants RESNIS

Latvijas Filharmonijas kamerorķestris
Mākslinieciskais vadītājs
Tovijs LIFŠICS

Rīgas Muzikālā teātra orķestris
Galvenais diriģents Valentīns BOGOĻUBOVS
Jāzepa Vītola Latvijas Mūzikas akadēmijas studentu simfoniskais orķestris
Diriģents Jānis ZIRNIS

Kori:
Akadēmiskais koris "LATVIJA"
Mākslinieciskais vadītājs un galvenais diriģents Imants CEPĪTIS

Latvijas Nacionālās operas koris
Galvenais diriģents Mārcis KATAIS

Latvijas Radio Teodora Kalniņa koris
Mākslinieciskais vadītājs un galvenais diriģents Sigvards KĻAVA

Kamerkoris "AVE SOL"
Mākslinieciskais vadītājs un galvenais diriģents Imants KOKARS

Kamerkoris "VERSIJA"
Diriģenti Vita TIMERMANE, Edmunds JONAITIS

Kamerkoris
"SINDI PUTNU DĀRZS"
Mākslinieciskais vadītājs un galvenais diriģents Ivars BĒRZIŅŠ

Jāzepa Vītola Latvijas Mūzikas akadēmijas kordiriģentu katedras studentu mācību koris
Diriģents Juris KĻAVIŅŠ

Jāzepa Vītola Latvijas Mūzikas akadēmijas Skolotāju nodaļas studentu mācību koris
Diriģents Arvīds PLATPERS

Tautas izglītības kultūras nama koris "DAILE"
Mākslinieciskais vadītājs un galvenais diriģents Jānis SĒJĀNS

Cēsu rajona skolotāju koris "BEVERĪNA"
Mākslinieciskais vadītājs un galvenais diriģents Mārtiņš KLIŠĀNS

Latvijas Zinātņu akadēmijas koris "GAISMASPILS"
Mākslinieciskais vadītājs un galvenais diriģents Olafs TOMENASS

Kultūras nama "Mazā ģilde" koris "SONORE"
Mākslinieciskais vadītājs un galvenais diriģents Edgars RAČEVSKIS

Liepājas rajona skolotāju koris "LIRA"
Mākslinieciskais vadītājs un galvenais diriģents Valdis VIKMANIS

Tukuma rajona skolotāju koris "VANEMA"
Mākslinieciskais vadītājs un galvenais diriģents Romāns VANAGS

Liepājas izglītības un zinātnes nama koris "LĪVA"
Mākslinieciskais vadītājs un galvenais diriģents
Jēkabs OZOLIŅŠ

Ražošanas apvienības "Ogre" koris "OGRE"
Mākslinieciskais vadītājs un galvenais diriģents Jānis ZIRNIS

Cēsu rajona skolotāju koris "BEVERĪNA"
Mākslinieciskais vadītājs un galvenais diriģents
Mārtiņš KLIŠĀNS

Cēsu rajona kultūras nama koris "VIDZEME"
Mākslinieciskais vadītājs un galvenais diriģents
Verners KRĒSLIŅŠ

Dobeles rajona skolotāju koris "SIDRABE"
Mākslinieciskais vadītājs un galvenais diriģents Jānis ZIRNIS

J. Ivanova Rēzeknes mūzikas koledžas mācību koris
Diriģenti Rota SALMIŅA, Vitolds MILAŠEVIČS

E. Melngaiļa Liepājas mūzikas koledžas mācību koris
Diriģents Andris LEKSTUTIS

Siguldas 1. vidusskolas koris
Diriģente Iveta RĪSMANE

Koncerta režisors — Kārlis AUŠKĀPS
Scenogrāfs — Andris FREIBERGS
Gaismu mākslinieks — Pēteris ŠEŠO
Uzveduma daļas vadītājs — Juris OSIS
Skaņu režisors — Linards ALKSNIS

Mežaparka Lielajā estrādē
1993. gada 3. jūlijā plkst. 19.00

Dziesmu svētku koncerts

DIEVS, SVĒTĪ LATVIJU! —
K. Baumaņa mūzika un vārdi
Virsdiriģents Leonīds VĪGNERS

MŪSU TĒVS DEBESĪS —
L. Garūtas mūzika
Virsdiriģents Jānis ZIRNIS

◆ *Dzied jauktie kori*
DZIESMAI ŠODIEN LIELA DIENA — P. Barisona mūzika, A. Skalbes vārdi
Virsdiriģents Romāns VANAGS

BIRZĒM ROTĀTS GAIZIŅŠ —
V. Dārziņa mūzika, K. Jēkabsona vārdi
Virsdiriģents Ivars BĒRZIŅŠ

ZEM VIENA JĀŅU VAINAGA —
I. Arnes mūzika, A. Eglīša vārdi
Virsdiriģents Jēkabs OZOLIŅŠ

IN MEMORIAM LATVIJA —
M. Brauna mūzika. A. Slapiņa vārdi
Virsdiriģents Imants KOKARS

EJ, SAULĪTE, DRĪZ PIE DIEVA — tautasdziesma A. Jēruma apdarē
Virsdiriģente Lilija ZOBENS

VASARAI —H. Pavasara mūzika, V. Plūdoņa vārdi
Virsdiriģente Ausma DERKĒVICA

TAVAS SAKNES TAVĀ ZEMĒ —
P. Plakida mūzika, V. Belševicas vārdi
Virsdiriģents Imants KOKARS

KĀ GULBJI BALTI PADEBEŠI IET — K. Kažociņa mūzika, E. Veidenbauma vārdi
Virsdiriģents Jānis ZIRNIS

CIĀNAS BĒRNI —
E. Dārziņa mūzika, Aspazijas vārdi
Virsdiriģents Gido KOKARS

BĀRENĪTES SLAVINĀŠANA — tautasdziesma E. Melngaiļa apdarē
Virsdiriģents Pauls KVELDE

◆ *Dzied sieviešu un vīru kori*
PIE BALTIJAS JŪRAS —
J. Straumes mūzika un vārdi
Virsdiriģents Jānis ERENŠTREITS

DAUGAVAS ZVEJNIEKU DZIESMA — Ā. Ores mūzika, Fr. Brīvzemnieka vārdi
Virsdiriģents Gido KOKARS

ARVIEN VĒL SIRDS —
P. Barisona mūzika
Virsdiriģente Astra KRONĪTE

ZIEDI, ZIEDI, PAPUVĪTE — tautasdziesma J. Graubiņa apdarē
Virsdiriģents Jānis DŪMIŅŠ

DAUGAVIŅA PUTO BALTI —
J. Norviļa mūzika
Virsdiriģents Roberts ZUIKA

AIZALAIDA SAULĢEITE — tautasdziesma J. Vaivoda apdarē
Virsdiriģente Terēze BROKA

SĒJU JAUKU ROŽU DĀRZU — tautasdziesma J. Kalniņa apdarē
Virsdiriģents Juris KĻAVIŅŠ

MEŽEZERS —J. Vītola mūzika, A. Drostes–Hilshofas vārdi, A. Ķeniņa tulk.
Virsdiriģents Edgars RAČEVSKIS

MIRDZI KĀ ZVAIGZNE —
E. Dārziņa mūzika, K. Jēkabsona vārdi
Virsdiriģents Eduards GRĀVĪTIS

MAZS BIJ' TĒVA NOVADIŅIS — tautasdziesma H. Pavasara apdarē
Virsdiriģente Vizma MAKSIŅA

PĒRKONS VEDA VEDEKLIŅU — tautasdziesma A. Salaka apdarē
Virsdiriģents Ernests BRUSUBĀRDIS III

◆ *Dzied jauktie kori*
AIZ UPĪTES JĒRI BRĒCA — tautasdziesma R. Paula apdarē
Virsdiriģents Sigvards KĻAVA

PRECĒJ' ,MANI PRECINĪKI — tautasdziesma A. Jurjāna apdarē
Virsdiriģente Terēze BROKA

PUIŠI, PUIŠI, RUDENS NĀCA — tautasdziesma R. Jermaka apdarē
Virsdiriģents Juris KĻAVIŅŠ

DIV' PĻAVIŅAS ES NOPĻĀVU — tautasdziesma A. Feila apdarē
Virsdiriģents Viesturs GAILIS

LĪGO DZIESMA — tautasdziesma J. Kalniņa apdarē
Virsdiriģents Edgars RAČEVSKIS

◆ *Dzied apvienotie kori*
JĀŅUVAKARS — E. Melngaiļa mūzika, tautasdziesmas vārdi
Virsdiriģents Jānis DŪMIŅŠ

GAISMAS PILS —
J. Vītola mūzika, Ausekļa vārdi
Virsdiriģents Haralds MEDNIS

DIEVS, DOD MŪSU TĒVU ZEMEI —
A. Jurjāna mūzika un vārdi
Virsdiriģents Imants KOKARS

DZIESMA BRĪVAI LATVIJAI —
J. Kalniņa mūzika, V. Plūdoņa vārdi
Virsdiriģents Sigvards KĻAVA

PACEL GALVU, BALTĀ MĀT! —
R. Paula mūzika, J. Petera vārdi
Virsdiriģente Ausma DERKĒVICA

Mežaparka Lielajā estrādē
1993. gada 4. jūlijā plkst. 19.00

Dziesmu svētku noslēguma koncerts

DIEVS, SVĒTĪ LATVIJU! —
K. Baumaņa mūzika un vārdi
Virsdiriģents Leonīds VĪGNERS

MŪSU TĒVS DEBESĪS —
L. Garūtas mūzika
Virsdiriģents Jānis ZIRNIS

◆ *Dzied jauktie kori*
DZIESMAI ŠODIEN LIELA DIENA — P. Barisona mūzika, A. Skalbes vārdi
Virsdiriģents Romāns VANAGS

BIRZĒM ROTĀTS GAIZIŅŠ —
V. Dārziņa mūzika,
K. Jēkabsona vārdi
Virsdiriģents Ivars BĒRZIŅŠ

ZEM VIENA JĀŅU VAINAGA —
I. Arnes mūzika, A. Eglīša vārdi
Virsdiriģents Jēkabs OZOLIŅŠ

EJ, SAULĪTE, DRĪZ PIE DIEVA — tautasdziesma A. Jēruma apdarē
Virsdiriģente Lilija ZOBENS

CIĀNAS BĒRNI — E. Dārziņa mūzika, Aspazijas vārdi
Virsdiriģents Gido KOKARS

BĀRENĪTES SLAVINĀŠANA — tautasdziesma E. Melngaiļa apdarē
Virsdiriģents Pauls KVELDE

◆ *Dzied sieviešu un vīru kori*
PIE BALTIJAS JŪRAS —
J. Straumes mūzika un vārdi
Virsdiriģents Jānis ERENŠTREITS

ARVIEN VĒL SIRDS —
P. Barisona mūzika
Virsdiriģente Astra KRONĪTE

MIRDZI KĀ ZVAIGZNE —
E. Dārziņa mūzika,
K. Jēkabsona vārdi
Virsdiriģents Eduards GRĀVĪTIS

AIZALAIDA SAULĻEITE — tautasdziesma J. Vaivoda apdarē
Virsdiriģente Terēze BROKA

DAUGAVIŅA PUTO BALTI —
J. Norviļa mūzika
Virsdiriģents Roberts ZUIKA

VANA VALTZ (Senais valsis) —
A. Rūjas horeogrāfiskā apdare,
Dz. Kļaviņa muzikālā apdare
Dejo kurzemnieki, spēlē Pastendes kapela Jura LASENBERGA vadībā
Virsvadītājs Osvalds ŠTRAUSS

LIELAS MUCAS, MAZAS MUCAS — rotaļa V. Ozola apdarē, tautas mūzika
Dejo zemgalieši, spēlē Zemgales novada tautas mūzikas ansamblis Harija MILLERA vadībā. Virsvadītājs Vilis OZOLS

PĒRKOŅDANCIS — I. Mažānes horeogrāfija, tautas mūzika. Dejo vidzemnieki, spēlē Madonas kultūras nama kapela "Madonas vecpuiši" Artura KLOPPES vadībā.
Virsvadītāja Ilze MAŽĀNE

LATGALIEŠU KĀZU POLKA —
E. Spiča horeogrāfija, tautas mūzika
E. Dauguļa apdarē
Dejo latgalieši, spēlē Daugavpils Latviešu biedrības nama tautas mūzikas ansamblis "Rakari" Ēvalda DAUGUĻA vadībā. Virsvadītājs Imants MAGONE

MAZS BIJ' TĒVA NOVADIŅIS — tautasdziesma H. Pavasara apdarē
Dzied sieviešu un vīru kori.
Virsdiriģente Vizma MAKSIŅA

PĒRKONS VEDA VEDEKLIŅU — tautasdziesma A. Salaka apdarē, Z. Miezīša horeogrāfija
Izpilda sieviešu, vīru kori un deju kolektīvi.
Virsdiriģents Ernests BRUSUBĀRDIS III

LUSTĪGS DANCOTĀJS —
R. Spalvas horeogrāfija, G. Dovgjallo muzikālā apdare
Virsvadītāja Marga APSĪTE

PARAFRĀZE — A. Krūmiņš.
Atskaņo orķestri. Virsdiriģents Jānis PURIŅŠ

TAUTAS KADRIĻA —
G. Ordelovska mūzika, U. Ozola horeogrāfija. Izpilda dejotāji kopā ar pūtēju orķestriem. Virsdiriģents Pēteris RUDZĪTIS. Virsvadītājs Uldis OZOLS

◆ *Atskaņo pūtēju orķestri*
LAI SKAN! — A. Zaķis. Virsdiriģents Jānis RASLAVS

Sens valsis "BRŪKLENĀJS" —
A. Krūmiņa apdare
Virsdiriģents Raimonds IGOLNIEKS

RŪDOLFA SMAIDS — R. Paula mūzika, A. Baumanes horeogrāfija. Izpilda dejotāji kopā ar pūtēju orķestriem.
Virsdiriģents Vilis KOKAMEGI
Virsvadītāja Aija BAUMANE

ALUTIŅŠ — J. Palkavnieks.
Virsdiriģents Jānis ĀBOLS

Daugavas stadionā
Ceturtdien, 1. jūlijā plkst. 21.00
Piektdien, 2. jūlijā plkst. 21.00
Sestdien, 3. jūlijā plkst. 20.00

Deju svētku koncerti

◆ *Dzied jauktie kori*
AIZ UPĪTES JĒRI BRĒCA — tautasdziesma R. Paula apdarē
Virsdiriģents Sigvards KĻAVA

PUIŠI, PUIŠI, RUDENS NĀCA — tautasdziesma R. Jermaka apdarē
Virsdiriģents Juris KĻAVIŅŠ

DIV' PĻAVIŅAS ES NOPĻĀVU — tautasdziesma A. Feila apdarē
Virsdiriģents Viesturs GAILIS

LĪGO DZIESMA — tautasdziesma J. Kalniņa apdarē
Virsdiriģents Edgars RAČEVSKIS

◆ *Dzied apvienotie kori*
JĀŅUVAKARS — E. Melngaiļa mūzika, tautasdziesmas vārdi
Virsdiriģents Jānis DŪMIŅŠ

GAISMAS PILS — J. Vītola mūzika, Ausekļa vārdi
Virsdiriģents Haralds MEDNIS

DIEVS, DOD MŪSU TĒVU ZEMEI — A. Jurjāna mūzika un vārdi
Virsdiriģents Imants KOKARS

PACEL GALVU, BALTĀ MĀT! — R. Paula mūzika, J. Petera vārdi
Virsdiriģente Ausma DERKĒVICA

Koncertu režisore — Anna JANSONE
Režisora palīdze — Līga BALODE
Deju uzveduma mākslinieciskā vadītāja — Ingrīda SAULĪTE
Jaukto koru vecākais — Kārlis HAMMERS
Sieviešu koru vecākais — Jānis BRANTS
Vīru koru vecākais — Viesturs PENIĶIS
Uzveduma daļas vadītājs Alfrēds CINOVSKIS
Koncertu direktors — Valdis BERNHARDS
Tehniskais nodrošinājums — Jānis LAPIŅŠ

AI, TĒVU ZEME — U. Žagatas iestudējums, R. Paula mūzika, L. Brieža vārdi

JAUTRĀS DZIRNAVAS — U. Žagatas horeogrāfija, R. Paula muzikālā apdare
Virsvadītājs Uldis ŽAGATA

LUSTĪGS DANCOTĀJS — R. Spalvas horeogrāfija, G. Dovgjallo muzikālā apdare
Virsvadītāja Marga APSĪTE

SAULĪTE — V. Dzelmes horeogrāfija, V. Kokamegi muzikālā apdare
Virsvadītāja Ingrīda SAULĪTE

SAULES VIJA — S. Darius horeogrāfija, I. Līča mūzika J. Grigaļa apdarē
Virsvadītāja Ingrīda SAULĪTE

ČETRI METI — Z. Miezīša horeogrāfija, J. Grigaļa muzikālā apdare, J. Saivas (Jansona) vārdi
Virsvadītāja Ingrīda SAULĪTE

ĢĒRBIES, SAULE, SUDRABOTA — I. Magones horeogrāfija, A. Kuprisas muzikālā apdare
Virsvadītājs Imants MAGONE

UZ DĀLDERA RIŅĶI GRIEŽ— V. Birnbauma horeogrāfija, V. Alviķa mūzika
Virsvadītājs Imants MAGONE

MAĢAIS DANCIS — J. Stumbra horeogrāfija, J. Grigaļa muzikālā apdare
Dejo vidējās paaudzes deju kolektīvi
Virsvadītāja Ingrīda SAULĪTE

JAUTRAVIŅA — F. Aigara horeogrāfija, L. Apkalna muzikālā apdare
Dejo vidējās paaudzes deju kolektīvi
Virsvadītāja Ingrīda SAULĪTE

DĪDEKLIS — I. Mažānes horeogrāfija, V. Drulles muzikālā apdare
Dejo vecākās paaudzes deju kolektīvi
Virsvadītāja Ilze MAŽĀNE

KRUSTĀMI DEJAMA, KRUSTĀMI LECAMA — J. Ērgļa horeogrāfija, I. Reiznieces mūzika
Virsvadītājs Jānis ĒRGLIS

◆ *Dejo vidzemnieki*
SAULES DEJA — A. Ezeriņa horeogrāfija, A. Kloppes mūzika
Virsvadītājs Andris EZERIŅŠ

PĒRKOŅDANCIS — I. Mažānes horeogrāfija, tautas mūzika
Virsvadītāja Ilze MAŽĀNE
Spēlē Madonas kultūras nama kapela "Madonas vecpuiši" Artura KLOPPES vadībā
Virsvadītājs inscenētājs Uldis ŠTEINS
Artura Kloppes muzikālā apdare

◆ *Dejo kurzemnieki*
VANA VALTZ (Sens valsis) — lībiešu deja A. Rūjas horeogrāfiskā apdarē, Dz. Kļaviņa muzikālā apdare

KURZEMES DANČU VIRKNE — U. Ozola horeogrāfija, J. Porieša muzikālā apdare
Spēlē Pastendes kapela
Jura Lasenberga vadībā
Virsvadītājs inscenētājs Osvalds ŠTRAUSS

◆ *Dejo zemgalieši*
LIELAS MUCAS, MAZAS MUCAS — V. Ozola horeogrāfiskā apdare, tautas mūzika

KALĒJIŅŠ — Dz. Zeibota horeogrāfija, tautas mūzika

APINĪTIS — V. Ozola horeogrāfija, R. Šteina un tautas mūzika, S. Kaldupes vārdi
Spēlē Zemgales novada tautas mūzikas ansamblis Harija MILLERA vadībā
Virsvadītājs inscenētājs Vilis OZOLS
Harija Millera muzikālā apdare

◆ *Dejo latgalieši*
LŪZNAVAS DANCIS — I. Drela horeogrāfija, tautas mūzika

LATGALIEŠU DANCIS — E. Belinska horeogrāfija, tautas mūzika
Spēlē Daugavpils Latviešu biedrības nama tautas mūzikas ansamblis "Rakari" Ēvalda DAUGUĻA vadībā
Virsvadītājs inscenētājs Imants MAGONE
Asistenti Ilmārs DRELS un Jānis MARCINKĒVIČS
Ēvalda Dauguļa muzikālā apdare

◆ *Uzstājas pūtēju orķestri*
NU ARDIEVU, VIDZEMĪTE — latviešu tautasdziesmas R. Paula sakārtojumā, horeogrāfs U. ŽAGATA

ALUTIŅŠ — J. Palkavnieks.
Virsdiriģents Jānis ĀBOLS

Sens valsis "BRŪKLENĀJS" — A. Krūmiņa apdare
Virsdiriģents Raimonds IGOLNIEKS

TAUTAS KADRIĻA — G. Ordelovska mūzika, U. Ozola horeogrāfija. Izpilda dejotāji kopā ar pūtēju orķestriem. Virsdiriģents Pēteris RUDZĪTIS
Virsvadītājs Uldis OZOLS

LAI SKAN! — A. Zaķis. Virsdiriģents Jānis RASLAVS

PARAFRĀZE — A. Krūmiņš. Virsdiriģents Jānis Pūriņš

TALKAS DANCIS — H. Sūnas horeogrāfija, M. Zariņa mūzika
Virsvadītājs Harijs SŪNA

LĪGO LAIVA UZ ŪDEŅA — T. Arumas horeogrāfija, U. Cālīša muzikālā apdare
Virsvadītāja Taisa ARUMA

JŪRMALNIEKS — J. Ērgļa horeogrāfija, A. Vintera mūzika
Dejo vidējās paaudzes deju kolektīvi
Virsvadītājs Jānis ĒRGLIS

ZAĻUMBALLES POLKA — A. Daņiļēviča horeogrāfija, M. Ivanova mūzika
Virsvadītājs Uldis ŽAGATA

RŪDOLFA SMAIDS — R. Paula mūzika, A. Baumanes horeogrāfija
Virsdiriģents Vilis KOKAMEGI
Virsvadītāja Aija BAUMANE

Scenārija autors un režisors Uldis ŽAGATA

Svētku mākslinieciskā vadītāja Ingrīda SAULĪTE

Virsvadītāju asistenti:
Ivars FRANCIS,
Ziedonis KALNIŅŠ
Laimonis MĀRTINSONS,
Jānis MELNALKSNIS,
Ainārs OZOLIŅŠ,
Uldis STERNATS,
Gunārs STIEĢELIS,
Gunārs STRODS–CAKULS,
Jānis VILCĀNS

Muzikālais vadītājs
Vilis KOKAMEGI
Skaņu režisori
Gunārs PELĒKAIS un
Imants JANSONS
Deju svētku direkcija —
Roze KUPČA un
Maruta ALPA
Deju pavadījumus skaņu ierakstos spēlējuši Tautas mūzikas orķestri
Diriģenti:
V. KOKAMEGI,
J. MADREVICS, J. GRIGALIS,
J. VAIVODS, V. DRULLE

Koncertā piedalās:
445 deju kolektīvi ar
10384 dalībniekiem, tai skaitā
10 ārzemju latviešu deju kopas no ASV, Kanādas, Anglijas, Austrālijas, Vācijas, Zviedrijas
(ar 170 dalībniekiem),
pūtēju orķestri (ap 1800 dalībnieku),
tautas mūzikas orķestri
(ap 60 dalībnieku)

Svētku dalībnieki

KURZEME

Kuldīgas rajons

Maruta Sējēja — Rajona valdes galvenā speciāliste
Edgars Goldmanis — Valsts kultūras inspektors

KORI

Virsdiriģents Māris Kupčs		
Jauktais koris "Ventava"	Maruta Rozīte	77
Kamerkoris "Rāte"	Vita Timmermane	32
Rajona patērētāju biedrības jauktais koris "Kurzeme"	Dagnija Bambāne	32
Rajona skolotāju koris "Kuldīga"	Māris Kupčs	50
Skrundas kultūras nama sieviešu koris	Laima Pavītola	55
Vīru koris "Skrunda"	Dace Ganiņa	31

Deju kolektīvi

Virsvadītājs Igors Irbe		
Alsungas kultūras nama jauniešu deju kolektīvs	Silvija Gornija	20
Ēdoles kultūras nama jauniešu deju kolektīvs	Ainārs Mucenieks	20
"Lauktehnikas"jauniešu deju kolektīvs	Gunta Freiberga	20
Rajona patērētaju biedrības jauniešu deju kolektīvs	Uldis Jaunzems	20
Tautas deju ansamblis "Venta"	Andris Mālers	30
Turlavas kultūras nama jauniešu deju kolektīvs	Uldis Jaunzems	20
Skrundas kultūras nama jauniešu deju kolektīvs	Ramona Irbe	20
Skrundas ciema padomes vecākās paaudzes deju kolektīvs	Igors Irbe	20
Rajona patērētaju biedrības vidējās paaudzes deju kolektīvs	Ausma Dunaiska	20
Rudbāržu pagasta vidējās paaudzes deju kolektīvs	Dzintra Baleviča	20

Pūtēju orķestri

Pūtēju orķestris "Kuldīga"	Egons Snipkis	25

Etnogrāfiskie ansambļi

Alsungas etnogrāfiskais ansamblis "Suitu sievas"	Ilga Leimane	12

Lietišķās un tēlotāja mākslas kolektīvi

Kuldīgas kultūras nama tautas lietišķās mākslas studija* "Ķocis"	Austra Rumbeniece
Kuldīgas kultūras nama TLMS "Varavīksne"	Daiga Zvirbule
Kuldīgas rajona kultūras nama glezniecības studija "Kuldīga"	Vilnis Rasa

* turpmāk TLMS

Liepājas pilsēta

Jevgēņija Mickēviča — Pilsētas valdes locekle

Inese Žagele — Kultūras darba koordinācijas centra vadītāja

KORI

Virsdiriģents Jēkabs Ozoliņš

Liepājas pedagoģiskās augstskolas jauniešu kamerkoris "Intis"	Ilze Džeriņa	30
Liepājas l.vidusskolas jauktais koris	Jēkabs Ozoliņš	45
Liepājas tipogrāfijas jauktais koris "Dzintarjūra"	Aiga Kopštāle	50
Em.Melngaiļa mūzikas vidusskolas jauktais koris	Andris Lekstutis	45
Pilsētas kultūras nama jauktais koris "Līva"	Jēkabs Ozoliņš	60
Ražošanas apvienības "Daiļrade" jauktais koris "Kursa"	Dzidra Spēlmane	55
Valsts firmas "Lauma" jauktais koris "Lauma"	Mirdza Paipare	40
Liepājas kultūras nama sieviešu koris "Aija"	Gunta Vite	35
Liepājas pedagoģiskās augstskolas sieviešu koris "Atbalss"	Ilze Džeriņa	60
Pilsētas kultūras nama vīru koris "Dziedonis"	Miervaldis Ziemelis	45

Deju kolektīvi

Virsvadītāja Olita Laiveniece

Metalurgu Kultūras pils deju ansamblis "Kvēle"	Aivars Frīdenbergs	62
Pilsētas kultūras nama deju ansamblis "Rucavietis"	Olita Laiveniece	38
Skolēnu kultūras nama deju ansamblis "Vaduguns"	Elvīra Švarce	30
Pilsētas kultūras nama vidējās paaudzes deju kolektīvs	Olita Laiveniece	18
Mācību ražošanas uzņēmuma vecākās paaudzes deju kolektīvs "Sarma"	Aivars Frīdenbergs	24

Pūtēju orķestri

Pilsētas kultūras nama pūtēju orķestris	Herberts Niedriņš	30
Liepājas Brīvprātīgo ugunsdzēsēju biedrības pūtēju orķestris	Krists Orna	25

Lietišķās mākslas kolektīvi

Liepājas pilsētas valdes kultūras nama TLMS "Kursa"	Ilma Rubene
Liepājas pilsētas valdes kultūras nama TLMS "Svastika"	Inta Žagata
Liepājas pilsētas valdes kultūras nama TLMS "Zītars"	Helēna Keterliņa
Liepājas vēstures un mākslas muzeja TLMS "Dzintars"	Anita Kovjazina
Liepājas vēstures un mākslas muzeja TLMS "Liepava"	Smaida Rubeze
Valsts firmas "Lauma" kluba TLMS "Lauma"	Silvija Bernāte

Liepājas rajons

Juris Aizezers — Liepājas rajona Tautas deputātu padomes priekšsēdētājs

Ilga Skābarde — Valsts kultūras inspektore — Kultūras nodaļas vadītāja

KORI

Virsdiriģents Jēkabs Ozoliņš

Aizputes jauktais koris "Kurzeme"	Guntis Škensbergs	40
Cīravas pagasta jauktais koris	Guntis Škensbergs	35
Kalētu pagasta jauktais koris	Iluta Dreimane	36
Kazdangas pagasta jauktais koris	Sandra Strazdiņa	44
Priekules-Gramzdas jauktais koris	Gunta Vite	47
Rajona kultūras nama jauktais koris "Grobiņa"	Ruta Pāvila	40
Rajona skolotāju jauktais koris "Lira"	Valdis Vikmanis	43
Vērgales pagasta jauktais koris	Egils Ķepītis	35
Durbes sieviešu koris	Daiga Ozola	25
Nīcas pagasta sieviešu koris	Līga Amerika	30
Pāvilostas sieviešu koris	Rūta Moženova	30
Vaiņodes rūpkombināta sieviešu koris	Skaidrīte Starka	30
Nīcas pagasta vīru koris	Jēkabs Ozoliņš	35

Deju kolektīvi

Virsvadītājs Gunārs Stieģelis

Dunalkas pagasta jauniešu deju kolektīvs	Ināra Ventaskraste	20
Grobiņas pagasta kultūras nama jauniešu deju kolektīvs	Maiga Kupše	16
Grobiņas patērētāju biedrības jauniešu deju kolektīvs	Inga Papirte	
Kazdangas lauksaimniecības tehnikuma jauniešu deju kolektīvs	Gunārs Stieģelis	20
Melioratīvās celtniecības Valsts uzņēmuma jauniešu deju kolektīvs "Aizpute"	Gunārs Stieģelis	20
Nīcas pagasta jauniešu deju kolektīvs	Māra Dinne	16
Vērgales pagasta jauniešu deju kolektīvs	Aivars Frīdenbergs	20
Aizputes pilsētas vidējās paaudzes deju kolektīvs	Gunārs Stieģelis	16
Grobiņas pilsētas vidējās paaudzes deju kolektīvs "Sudmaliņas"	Valda Grīnfelde	22
Nīcas pagasta vidējās paaudzes deju kolektīvs	Aigars Puķītis	16

Pūtēju orķestri

Melioratīvās celtniecības Valsts uzņēmuma Priekules iecirkņa pūtēju orķestris	Vilnis Mellums	25
Paju sabiedrības "Valata" pūtēju orķestris	Māris Rudzītis	25

Etnogrāfiskie ansambļi

Bārtas etnogrāfiskais ansamblis	Zigurds Rukuts	30

Lietišķās mākslas kolektīvi

Liepājas rajona kultūras nama TLMS "Kamolītis"	Indra Bunka

Saldus rajons

Ina Behmane — Saldus rajona Tautas deputātu padomes Valdes izpilddirektore

Gundars Venens — Kultūras darba koordinācijas centra direktors

KORI

Virsdiriģents Kārlis Kreicbergs

Saldus kultūras nama jauktais koris "Varavīksne"	Māra Zilgalve	50
Saldus rajona skolotāju jauktais koris "Saldava"	Daumants Reiters	67
Saldus 1.vidusskolas meiteņu koris	Rolands Kleinbergs	40
SIA "Novadnieks" sieviešu koris	Indra Eisule	26
Vīru koris "Brocēni"	Kārlis Kreicbergs	42

Deju kolektīvi

Virsvadītāja Zanda Mūrniece

Jaunauces pagasta jauniešu deju kopa	Ingūna Balcere	20
Kalnu vidusskolas jauniešu deju kolektīvs	Gunita Jeromanova	30
Saldus kultūras nama tautas deju ansamblis "Kursa"	Zanda Mūrniece	32
Paju sabiedrības "Druva" vidējās paaudzes deju kolektīvs	Diāna Einmane	18
Jaunmuižas vidējās paaudzes deju kelektīvs	Pēteris Dubra	22
Rubas pagasta vidējās paaudzes deju kolektīvs	Laura Berga	23
SIA "Novadnieks"vidējās paaudzes deju kolektīvs	Maija Šulce	17
Vidējās paaudzes deju kolektīvs "Bandava"	Agris Sīlis	22

Pūtēju orķestri

Paju sabiedrības "Druva"pūtēju orķestris	Artūrs Maculēvičs	36
Brocēnu kultūras nama pūtēju orķestris	Kārlis Straupenieks	36

Lietišķās un tēlotāja mākslas kolektīvi

Saldus kultūras darba koordinācijas centra TLMS "Saldus"	Veronika Brieze	
J. Rozentāla glezniecības studija		

Talsu rajons

Lauris Kārkliņš — Talsu rajona Tautas deputātu padomes priekšsēdētājs

KORI

Virsdiriģenti Jānis Dūmiņš
Jānis Kivils

Dundagas kultūras nama jauktais koris	Ernests Ābols	27
Dundagas kultūras nama jauniešu koris	Inita Akermane	25
Jauktais koris "Roja"	Jānis Kivils	50
Laucienes pagasta jauktais koris	Gunārs Zēbergs	45
Pastendes kultūras nama jauktais koris	Pēteris Sarma Astrīda Priekule	40
Sabiles kultūras nama jauktais koris "Abava"	Sanita Zakrževska	53
Talsu rajona skolotāju koris "Curonia"	Fenijs Millers	42
Valdemārpils kultūras nama jauktais koris "Akords"	Mārtiņš Veidemanis	40
Kolkas pagasta sieviešu koris "Mare"	Ināra Kivila Ināra Sproģe	46

Mērsraga pagasta sieviešu koris	Māris Bērtulsons	30
Talsu patērētāju biedrības sieviešu koris "Vaiva"	Ludmila Pismennaja Benita Paegle	55
Talsu rajona ceļu darbinieku vīru koris "Dziedonis"	Pēteris Sarma Astrīda Priekule	45

Deju kolektīvi

Virsvadītāja Zigrīda Teivāne

Pastendes kultūras nama jauniešu deju kolektīvs	Santa Vērdiņa	35
Stendes kultūras nama jauniešu deju kolektīvs	Anda Vītola	20
Talsu pilsētas tautas nama tautas deju ansamblis "Rota"	Modris Vanags	26
Valdgales tautas nama jauniešu deju kolektīvs	Māra Ērgle	20
Dundagas kultūras nama vidējās paaudzes deju kolektīvs	Dace Labarevica	20
Mērsraga kultūras nama vidējās paaudzes deju kolektīvs	Vilma Kaulakane	20
Pastendes kultūras nama vidējās paaudzes deju kolektīvs	Ņina Neimane	24
Stendes kultūras nama vidējās paaudzes deju kolektīvs	Zita Zača	20
Talsu tautas nama vidējās paaudzes deju kolektīvs	Feodosija Utināne	32
Laucienes pagasta vecākās paaudzes deju kolektīvs	Inta Šķībais	20
Pastendes kultūras nama vecākās paaudzes deju kolektīvs	Marta Reinfelde	20

Pūtēju orķestri

Kolkas pagasta pūtēju orķestris	Viesturs Rērihs	42
Pastendes kultūras nama pūtēju orķestris	Jānis Smilga	30

Folkloras kopas

Talsu folkloras kopa "Talsi"	Zigrīda Brāle	11

Lietišķās mākslas kolektīvi

Talsu pilsētas tautas nama TLMS "Dzīpars"	Maiga Trukmane	

Tukuma rajons

Eduards Rassa — Rīcības komitejas priekšsēdētājs
Rudīte Poča — Valsts kultūras inspektore — nodaļas vadītāja
Astrīda Strazdiņa — rajona inspektore — speciāliste

KORI

Virsdiriģents Romāns Vanags

Akciju sabiedrības Kandavas Radiorūpnīcas kultūras nama jauktais koris	Dzintra Linde Ingrīda Salaka	40
Irlavas-Pūres pagasta jauktais koris "Silava"	Velta Dreimane	45
Jaunpils-Bikstu jauktais koris	Ivars Spriņģis Velta Rudzāte	60
Tukuma J. Raiņa vidusskolas jauktais koris "Savējie"	Rasma Valdmane	55
Tukuma rajona skolotāju jauktais koris "Vanema"	Romāns Vanags	60
Valsts uzņēmuma Tukuma rajona"Lauktehnika" jauktais koris "Skandīne"	Laimdota Silava	53
Tukuma pilsētas kultūras nama sieviešu koris "Noktirne"	Rasma Valdmane	62

Deju kolektīvi

Virsvadītājs Uldis Rikmanis

Akciju sabiedrības Kandavas Radiorūpnīcas kultūras nama jauniešu deju kolektīvs	Dace Upmane	24
Engures pagasta kultūras nama jauniešu deju kolektīvs	Aina Johanštāle	24
Jaunpils jauniešu deju kolektīvs	Jānis Liepiņš	18
Kandavas Lauksaimniecības tehnikuma jauniešu deju kolektīvs	Agrita Rožkalne	20
Slampes pagasta Zemgales Kultūras pils jauniešu deju kolektīvs	Juris Poga	20
Tukuma MRS jauniešu deju kolektīvs	Agrita Vašlika	16
Tukuma pilsētas kultūras nama tautas deju ansamblis "Svīta"	Uldis Rikmanis	30
Tukuma tautas deju kopa	Dace un Ralfs Upmaņi	24
Jaunpils vidējās paaudzes deju kolektīvs	Jānis Liepiņš	20
Matkules pagasta vidējās paaudzes deju kolektīvs	Ilze Harju	20
Pūres pagasta kultūras nama vidējās paaudzes deju kolektīvs	Vladimirs Skuja	20
Slampes pagasta Zemgales Kultūras pils vidējās paaudzes deju kolektīvs	Andris Ruduks	18
Valsts uzņēmuma Tukuma rajona "Lauktehnika" vidējās paaudzes deju kolektīvs	Zenta Sproģe	20
Tukuma pilsētas kultūras nama tautas deju ansambļa "Svīta" seniori	Uldis Rikmanis	25
Slampes pagasta Zemgales kultūras pils vecākās paaudzes deju kolektīvs	Zenta Sproģe	20

Pūtēju orķestri

Tukuma pilsētas kultūras nama pūtēju orķestris "Tukums"	Māris Visendorfs	25

Folkloras kopas

Engures folkloras kopa "Mākars"	Zinta Zviedre	20

Lietišķās mākslas kolektīvi

Tukuma kultūras nama TLMS "Engure"	Dace Čikste	

Ventspils

Aivars Lembergs — Pilsētas Tautas deputātu padomes Valdes priekšsēdētājs

Maija Feldmane — Kultūras nodaļas vadītājas v.i.

KORI

Virsdiriģents Eduards Grāvītis

Jauktais koris "Jūras logi"	Ivars Bērziņš	30
Ventspils pilsētas kultūras nama jauktais koris "Līvzeme"	Elvīra Salmiņa	65
Ventspils pilsētas kultūras nama kamerkoris "Ventus"	Angelika Ceplīte	30

Zivju konservu kombināta kultūras nama tautas koris"Kaiva"	Andris Rebhūns	56
Akciju sabiedrības "Bāka" kultūras nama sieviešu koris "Venda"	Regīna Laure	50
Akciju sabiedrības "Bāka"kultūras nama vīru koris "Liedags"	Uldis Salmiņš	27
Vīru koris "Zītars"	Andris Rebhūns	35

Deju kolektīvi

Virsvadītāja Maija Norvaite

Akciju sabiedrības "Bāka" kultūras nama "Jūras vārti" jauniešu deju kolektīvs	Judīte Zīberga	22
Pilsētas kultūras nama jauniešu deju kolektīvs	Maija Norvaite	12
Zivju konservu kombināta kultūras nama veco ļaužu deju kolektīvs "Viga"	Ilze Tarvida	28

Pūtēju orķestri

Ventspils pūtēju orķestris	Valentīns Vinokurovs Ziedonis Zaikovskis	35

Folkloras kopas

Lībiešu folkloras kopa "Kāndla"	Austra Čepeļevska	22
Ventspils folkloras kopa "Laipa"	Ligita Vaļuka	15

Lietišķās mākslas kolektīvi

Ventspils p/s "Bāka" kultūras nama "Jūras vārti" TLMS "Drellītis"	Ilga Sīle	
Ventspils pilsētas kultūras nama TLMS "Vīkale"	Ilmāra Upmane	

Ventspils rajons

Dzidra Briede — Valsts kultūras inspektore

KORI

Virsdiriģents Eduards Grāvītis

Ugāles pagasta jauktais koris	Arita Grīnberga	40
Rajona patērētāju biedrības un rajona uzņēmuma "Piltene" sieviešu koris "Madara"	Iveta Cara	40

Deju kolektīvi

Virsvadītājs Ojārs Grasis

SIA "Ventspils" tautas deju ansamblis "Kurzemīte"	Inga Kārkliņa	35
Piltenes pilsētas vidējās paaudzes deju kolektīvs "Piltene"	Jadviga Spruģēvica	20
SIA "Ventspils" vidējās paaudzes deju kolektīvs "Kurzeme"	Zanda Blūma	20

Pūtēju orķestri

Pūtēju orķestris "Ugāle"	Imants Budavs	30

LATGALE

Balvu rajons

Ainis Šaicāns — Balvu rajona Tautas deputātu padomes priekšsēdētājs
Ruta Cibule — Valsts kultūras inspektore

KORI

Virsdiriģents Pauls Kvelde

Balvu jauniešu koris	Ģirts Ripa Marija Bukša	40
Rajona skolotāju jauktais koris	Ilmārs Sležis	50
Rugāju pagasta jauktais koris	Pēteris Sudarovs	45
Tilžas pagasta jauktais koris	Regīna Čudarāne	35

Deju kolektīvi

Virsvadītājs Jānis Marcinkēvičs

Balvu kultūras nama jauniešu deju kolektīvs	Lūcija Bukša Jānis Marcinkēvičs	16
Balvu 1.vidusskolas deju kolektīvs	Jevgeņija Cunska	16
Kubuļu pagasta jauniešu deju kolektīvs	Daumants Ošs	18
Medņevas pagasta jauniešu deju kolektīvs	Jānis Marcinkēvičs	16
SIA "Baltinava" jauniešu deju kolektīvs	Jānis Marcinkēvičs	24
Balvu kultūras nama vidējās paaudzes deju kolektīvs	Valentīna Graholska	18
Rugāju pagasta vidējās paaudzes deju kolektīvs	Inta Šleža	20

Pūtēju orķestri

Pūtēju orķestris "Balvi"	Egons Salmanis	36

Etnogrāfiskie ansambļi

Medņevas etnogrāfiskais ansamblis	Natālija Smuška	23

Daugavpils

Jānis Žugovs — Pilsētas valdes priekšsēdētāja vietnieks
Līga Balode — Valsts kultūras inspektore

KORI

Virsdiriģente Terēze Broka

Latviešu biedrības nama jauktais koris "Daugava"	Edgars Znutiņš	50
Latviešu biedrības nama sieviešu koris "Rūta"	Terēze Broka	60

Deju kolektīvi

Virsvadītājs Jānis Butkēvičs

Apvienības "Lokomotīve" deju kolektīvs "Laismeņa"	Ligita Stašāne	25
Latviešu biedrības nama deju kolektīvs "Atbalss"	Mečislavs Caune	17
Latviešu biedrības nama deju kolektīvs "Orions"	Rihards Skrinda	25

Pedagoģiskā institūta deju kolektīvs "Laima"	Elmārs Belinskis	32

Pūtēju orķestri

Daugavpils latviešu kultūras centra pūtēju orķestris "Latgale"	Jānis Grīnberts	40
Daugavpils latviešu kultūras centra profesionālais pūšamo instrumentu orķestris "Daugava"	Raimonds Igolnieks	45

Lietišķās mākslas kolektīvi

Daugavpils novadpētniecības un mākslas muzeja TLMS "Klūga"	Viktors Kuhaļskis	
Daugavpils novadpētniecības un mākslas muzeja TLMS "Latgale"	Ausma Skrimante	

Daugavpils rajons

Ināra Mukāne — Valsts kultūras inspektore, Rīcības komitejas priekšsēdētāja

KORI

Virsdiriģente Terēze Broka

Ilūkstes jauktais koris "Augšzeme"	Daina Tamane	45
Jauktais koris "Latgale"	Skaidrīte Ērliha	50

Deju kolektīvi

Virsvadītāja Aija Daugele

Bebrenes ciema jauniešu deju kolektīvs	Uldis Vasiļevskis	18
Dvietes kultūras nama jauniešu deju kolektīvs	Virgēnija Fjodorova	20
Kalupes ciema jauniešu deju kolektīvs	Huberts Vēveris	18
Pilskalnes ciema jauniešu deju kolektīvs	Antonija Stalidzāne	18
Tautas deju ansamblis "Līksme"	Aija Daugele	30
Vaboles ciema jauniešu deju kolektīvs	Valentīna Skrinda	18
Višķu lauksaimniecības tehnikuma jauniešu deju kolektīvs	Ivars Gavars	20
Daugavpils rajona kultūras nama vidējās paaudzes deju kolektīvs "Aizdusa"	Elmārs Belinskis	20
Ilūkstes vidējās paaudzes deju kolektīvs	Anita Meikšāne	18
Pilskalnes ciema vidējās paaudzes deju kolektīvs	Antonija Stalidzāne	20
Višķu lauksaimniecības tehnikuma vidējās paaudzes deju kolektīvs	Ivars Gavars	18

Pūtēju orķestri

Daugavpils rajona apvienotais pūtēju orķestris	Jānis Skutelis	25

Krāslavas rajons

Rita Barča — Valsts kultūras inspektore

KORI

Virsdiriģente Olga Grecka

Krāslavas rajona kultūras nama Latviešu kultūras biedrības koris	Olga Grecka	80

Deju kolektīvi

Virsvadītājs Jāzeps Ornicāns

Izvaltas kultūras nama jauniešu deju kolektīvs	Ligita Pelnika	20
Krāslavas rajona kultūras nama jauniešu deju kolektīvs	Jāzeps Ornicāns	30
Tautas deju ansamblis " Dagda"	Valda Timule	30
Krāslavas rajona kultūras nama vidējās paaudzes deju kolektīvs	Aloīda Andžāne	20

Etnogrāfiskie ansambļi

Aulejas etnogrāfiskais ansamblis	Genovefa Konošonoka	15

Ludzas rajons

Pēteris Baiža — Ludzas rajona kultūras centra direktors

KORI

Virsdiriģents Jāzeps Seņka

Ludzas tautas nama skolotāju jauktais koris	Jāzeps Seņka	45
Mērdzenes tautas nama sieviešu koris	Regīna Rivča	25
Ludzas tautas nama vīru koris	Dzidra Baiža	22

Deju kolektīvi

Virsvadītāja Vija Skuja

Blontu tautas nama jauniešu deju kolektīvs	Aija Andersone	18
Kārsavas vidusskolas jauniešu deju kolektīvs	Vija Skuja	18
Malnavas lauksaimniecības tehnikuma tautas deju ansamblis "Malnava"	Janīna Barkāne	27
Mežvidu tautas nama jauniešu deju kolektīvs	Anita Turlaja	18
Mērdzenes tautas nama jauniešu deju kolektīvs	Dainis Jezupovs	18
Salnavas tautas nama jauniešu deju kolektīvs	Valentīna Linuža	18
Ciblas tautas nama vidējās paaudzes deju kolektīvs	Elita Romanovska	18
Kārsavas tautas nama vidējās paaudzes deju kolektīvs	Vija Skuja	18
Ludzas tautas nama vidējās paaudzes deju kolektīvs "Moras zeme"	Jānis Sviklāns	18
Ludzas tautas nama vecākās paaudzes deju kolektīvs "Atvasara"	Irēna Novika	18

Pūtēju orķestri

Ludzas tautas nama pūtēju orķestris "Ludza"	Vladimirs Vaščenkovs	30
Malnavas lauksaimniecības tehnikuma pūtēju orķestris	Staņislavs Pundurs	25

Etnogrāfiskie ansambļi

Saļņevas etnogrāfiskais ansamblis	Zinaida Kromane	8
Ludzas rajona tautas teicējas		12

Preiļu rajons

Valentīna Brice — Tautas deputātu padomes valdes sekretāre
Inta Ancāne — Valsts kultūras inspektore

KORI

Virsdiriģents Edvīns Dziļums		
Līvānu pilsētas kultūras nama jauktais koris	Biruta Šalajeva	50
Preiļu rajona kultūras nama jauniešu koris	Uldis Bērziņš Laima Sondore	40
Preiļu rajona skolotāju koris "Latgola"	Edvīns Dziļums Alberts Vucāns	40
Rudzētu pagasta jauktais koris	Jāzeps Skutelis	40

Deju kolektīvi

Virsvadītāji Tālis Lukjanskis, Silvija Kurtiņa

Galēnu pagasta jauniešu deju kolektīvs	Ilze Skabe	20
Jersikas pagasta jauniešu deju kolektīvs	Anita Lukjanska	20
Līvānu pilsētas kultūras nama tautas deju ansamblis "Silava"	Gaida Venta	22
Preiļu 1.vidusskolas jauniešu deju kolektīvs	Maruta Kozlova	20
Preiļu rajona kultūras nama jauniešu deju kolektīvs	Gaida Ivanova	20
Rušonas pagasta jauniešu deju kolektīvs	Dina Staškeviča	20
Stabulnieku pagasta jauniešu deju kolektīvs	Marija Indāne	20
Līvānu pilsētas kultūras nama vidējās paaudzes deju kolektīvs	Anita Lukjanska	20
Preiļu rajona kultūras nama vidējās paudzes deju kolektīvs	Alda Kristapsone	20
Preiļu siera rūpnīcas vidējā paaudzes deju kolektīvs	Silvija Kurtiņa	22
Rožupes pagasta vidējās paaudzes deju kolektīvs	Anna Milta	20
Rožupes pagasta vidējās paaudzes deju kolektīvs	Andris Usārs	20

Pūtēju orķestri

Līvānu Stikla fabrikas pūtēju orķestris	Jānis Gaiduks	43

Folkloras kopas

Galēnu folkloras kopa "Vydsmuiža"	Anna Kupre	30
Līvānu folkloras kopa	Anna Kārkle	15

Lietišķās mākslas kolektīvi

Līvānu pilsētas valdes kultūras nama TLMS "Dubna"	Marta Mikulāne	

Rēzekne

Osvalds Zvejsalnieks — pilsētas Valdes priekšsēdētāja pirmais vietnieks
Pēteris Keišs — Valsts kultūras inspektors

KORI

J.Ivanova Mūzikas koledžas jauktais koris	Anda Lipska Ēriks Čudars	45

Latgaļu kultūras biedrības kamerkoris	Andris Ugulis Jānis Grudulis	30
Jauktais koris "Saskaņa"	Antoņina un Vitolds Milaševiči	50
Pilsētas kultūras nama jauniešu koris "Ezerzeme"	Anda Lipska Rota Salmiņa Ēriks Čudars	56
Medicīnas darbinieku sieviešu koris "Medicus"	Regīna Pavloviča	45
Rēzeknes skolotāju institūta sieviešu koris	Vitolds Milaševičs	55

Deju kolektīvi

Virsvadītājs Ilmārs Drels

Deju kopa "Dziga"	Inga un Ilmārs Dreļi	20
Veco ļaužu deju kolektīvs "Sarma"	Olga Degsne	16

Pūtēju orķestri

Rēzeknes pūtēju orķestris "Rēzekne"	Sergejs Sergejevs	30

Folkloras kopas

Rēzeknes folkloras kopa "Rūta"	Inese Pāvule	20

Lietišķās mākslas kolektīvi

Latgales kultūrvēstures muzeja A.Paulāna vārdā nosauktā TLMS	Olga Deksne	
Latgales kultūrvēstures muzeja TLMS "Dzīpariņš"	Inese Ratniece	

Rēzeknes rajons

Ināra Pleikšne — Rēzeknes rajona kultūras centra vadītāja

KORI

Virsdiriģents Vitolds Milaševičs

Dricēnu pagasta jauktais koris "Vālodzīte"	Antons Matvejāns	35
Strūžānu ciema sieviešu koris	Antons Matvejāns	30
Viļānu kultūras nama sieviešu koris	Vivita Skurule Anastasija Mortukāne	30
Viļānu vīru koris "Olūts"	Jānis Grudulis	50

Deju kolektīvi

Virsvadītājs Ilmārs Drels

Gaigalavas pagasta jauniešu deju kolektīvs	Gunta Lūzeniece	16
Lūznavas valsts lauksaimniecības tehnikuma jauniešu deju kolektīvs	Ruta Mika	16
Maltas vidusskolas deju kolektīvs	Gunta Sidorova	16
Strūžānu pagasta jauniešu deju kolektīvs	Elita Kupruka	16
Valsts Rēzeknes mežrūpniecības saimniecības jauniešu deju kolektīvs "Musturs"	Gunārs Strods	30
Viļānu kultūras nama jauniešu deju kolektīvs	Lūcija Kukaine	18

Viļānu vidusskolas deju kolektīvs	Irēna Tuče	19
Kaunatas pagasta tautas nama jauniešu deju kolektīvs	Genovefa Batarevska	20
Lūznavas valsts lauksaimniecības tehnikuma vidējās paaudzes deju kolektīvs	Ruta Mika	16
Rēzeknes 6.ceļu pārvaldes vidējās paaudzes deju kolektīvs "Ceļinieks"	Olga Deksne	16

Pūtēju orķestri

Maltas pagasta Garkalnu tautas nama pūtēju orķestris	Vasilijs Kozlovs	24

Lietišķās mākslas kolektīvi

"Rēzeknes apriņķa podnieki"	Pēteris Ušpelis	

VIDZEMES NOVADS

Aizkraukles rajons

Ivars Iekacis — Rajona valdes priekšsēdētājs
Juris Kalvišķis — Valsts kultūras inspektors

KORI

Virsdiriģents Juris Kļaviņš

Aizkraukles pagasta kultūras nama jauktais koris	Ilze Dubere	40
Aizkraukles rajona kultūras nama jauniešu koris	Andris Pundurs	25
Aizkraukles rajona kultūras nama skolotāju koris	Andris Pundurs	50
Kokneses kultūras nama jauktais koris	Uģis Matvejs	60
Pļaviņu kultūras nama jauktais koris	Jānis Ludbergs	51
Skrīveru kultūras nama jauktais koris	Andris Strēlis	40
Aizkraukles rajona kultūras nama vīru koris "Staburags"	Māra Batraga	50

Deju kolektīvi

Virsvadītāja Dzintra Veldre

Aizkraukles 24.arodvidusskolas jauniešu deju kolektīvs "Burši"	Maija Bruģe	24
Aizkraukles rajona kultūras nama jauniešu deju kolektīvs	Inga Galvāne	22
Kokneses kultūras nama jauniešu deju kolektīvs	Kornēlija Reisnere	25
Neretas kultūras nama jauniešu deju kolektīvs	Laima Grebska	32
Paju sabiedrības "Aizkraukle"jauniešu deju kolektīvs	Una Stakle	26
Pļaviņu kultūras nama tautas deju ansamblis "Daugaviņa"	Valdis Ozoliņš	20
Skrīveru kultūras nama jauniešu deju kolektīvs	Lidija Ieriķe	20

Vecbebru lauksaimniecības tehnikuma jauniešu deju kolektīvs "Kāre"	Sarmīte Plūme	35
Iršu vidējās paaudzes deju kolektīvs	Inta Balode	25
Kokneses kultūras nama vidējās paaudzes deju kolektīvs	Inta Balode	26
Neretas kultūras nama vidējās paaudzes deju kolektīvs	Laima Grebska	22
Paju sabiedrības "Aizkraukle" vidējās paaudzes deju kolektīvs	Inita Vilciņa	22
Rajona kultūras nama vidējās paaudzes deju kolektīvs	Inga Galvāne	22
Valles kultūras nama vidējās paaudzes deju kolektīvs	Aivars Kampa	20
Vecbebru lauksaimniecības tehnikuma	Sarmīte Plūme	24
Aizkraukles rajona kultūras nama vecākās paaudzes deju kolektīvs vidējās paaudzes deju kolektīvs	Vizma Sirmace	20

Pūtēju orķestri

Aizkraukles rajona 55.zemessargu bataljona Skrīveru pūtēju orķestris	Ziedonis Puķītis	40

Folkloras kopas

Aizkraukles folkloras kopa "Klintaine"	Laila Gabranova	25

Alūksnes rajons

Ventis Mikuda — Alūksnes rajona Tautas deputātu padomes priekšsēdētājs
Astrīda Grencione — Padomniece kultūras jautājumos
Agris Veismanis — Valsts kultūras inspektors

KORI

Virsdiriģents Edgars Račevskis

Alūksnes rajona skolotāju koris "Atzele"	Roberts Liepiņš Ina Perevertailo	60
Alūksnes tautas nama jauktais koris "Dzelme"	Jānis Kravalis	50
Alūksnes tautas nama kamerkoris	Ināra Kravale	30
Alūksnes tautas nama vecākās paaudzes jauktais koris "Brūklenājs"	Alfrēds Dāvids	45
Apes pilsētas jauktais koris	Sandra Oto	40
Jaunannas jauktais koris	Ināra Kravale	35
Trapenes sieviešu koris	Gunārs Pāvuls	25
Ziemeru sieviešu koris	Ilze Briediņa	25
Paju sabiedrības "Celtnieks"vīru koris "Celtnieks"	Jānis Kravalis	45

Deju kolektīvi

Virsvadītājs Agris Veismanis

Apes jauniešu deju kolektīvs	Edīte Dauškāne	20
Deju kolektīvs "Jānis"	Agris Veismanis	50
E.Glika Alūksnes 1.vidusskolas jauniešu deju kolektīvs	Agris Veismanis	25

Jaunalūksnes jauniešu deju kolektīvs	Nauris Kalniņš	24
Jaunannas jauniešu deju kolektīvs	Aira Vilciņa	18
Liepnas jauniešu deju kolektīvs	Brigita Bijone	24
Malienas jauniešu deju kolektīvs	Tekla Cinglere	18
Alūksnes Tautas nama vidējās paaudzes deju kolektīvs	Ārija Gruele	20
Alsviķu vidējās paaudzes deju kolektīvs	Ilze Līviņa	18
Malienas vidējās paaudzes deju kolektīvs	Tekla Cinglere	18
Alūksnes tautas nama deju kopa "Jukums"	Agris Veismanis	20

Pūtēju orķestri

Alūksnes tautas nama pūtēju orķestris "Alūksne"	Helmūts Banka	30
E.Glika Alūksnes 1.vidusskolas pūtēju orķestris	Sondors Līviņš	35

Lietišķās mākslas kolektīvi

Alūksnes tautas nama TLMS "Kalme"	Līga Mičule	

Cēsu rajons

Māris Niklass — Rīcības komitejas priekšsēdētājs, rajona Tautas deputātu padomes priekšsēdētājs

Ivars Prauliņš — Rajona kultūras centra direktors

KORI

Virsdiriģents Mārtiņš Klišāns

Apvienības "Sadzīves pakalpojumi" jauktais koris "Wenden"	Ēriks Derums	45
Cēsu Alfr.Kalniņa mūzikas koledžas jauktais koris	Līga Priedīte Līga Ādamsone	40
Cēsu ģimnāzijas jauktais koris	Andris Rubenis	38
Cēsu kultūras nama jauktais koris "Vidzeme"	Verners Krēsliņš	60
Cēsu kultūras nama skolotāju jauktais koris "Beverīna"	Mārtiņš Klišāns	60
Cēsu 1.vidusskolas absolventu jauktais koris	Anna Kauliņa	70
Dzērbenes pagasta jauktais koris	Dina Eglīte	20
Jaunpiebalgas pagasta jauktais koris	Olita Neimande	40
Liepas pagasta jauktais koris	Andris Rubenis	30
Līgatnes pagasta jauktais koris	Mārcis Katais	35
Līgatnes Papīrfabrikas jauktais koris	Andrejs Matīss	30
Mārsēnu pagasta jauktais koris	Raita Viestarte	30
Priekuļu pagasta jauniešu jauktais koris	Iveta Benga	30
Raiskuma pagasta jauktais koris "Raiskums"	Ulla Siksne	33
Taurenes pagasta jauktais koris	Andris Vilders	30
Vīru koris "Cēsis"	Līga Priedīte	40

Deju kolektīvi

Virsvadītāja Ruta Paulsone

Cēsu 4.arodvidusskolas jauniešu deju kolektīvs	Brigita Mētra	26

Cēsu ģimnāzijas jauniešu deju kolektīvs	Rasma Gailīte	20
Cēsu 1.vidusskolas jauniešu deju kolektīvs	Dace Šteina	25
Jaunpiebalgas pagasta jauniešu deju kolektīvs	Otto Vāliņš	18
Jāņmuižas lauksaimniecības skolas jauniešu deju kolektīvs "Cielaviņa"	Jānis Sējējs	26
Raunas pagasta jauniešu deju kolektīvs	Inga Krafte	24
Skujenes pagasta jauniešu deju kolektīvs	Solvita Ramata	20
Tautas deju ansamblis "Raitais solis"	Inita Kokšinska	24
Vaives pagasta jauniešu deju kolektīvs	Baiba Dzeguze	20
Valsts Priekuļu lauksaimniecības tehnikuma jauniešu deju kolektīvs	Ruta Paulsone	24
Cēsu kultūras nama vidējās paaudzes deju kolektīvs "Saulgrieži"	Ruta Paulsone	26
Dzērbenes pagasta vidējās paaudzes deju kolektīvs	Ivars Siliņš	18
Priekuļu selekcijas stacijas vidējās paaudzes deju kolektīvs	Māris Brasliņš	20
Rajona patērētāju biedrības vidējās paaudzes deju kolektīvs "Sadancis"	Rasma Gailīte	20
Veselavas pagasta vidējās paaudzes deju kolektīvs	Emerita Gruzde	18
Dzērbenes pagasta vecākās paaudzes deju kolektīvs	Ivars Siliņš	18
Rajona patērētāju biedrības vecākās paaudzes deju kolektīvs "Zvārta"	Dzidra Ķubene	18

Pūtēju orķestri

Cēsu kultūras nama pūtēju orķestris "Cēsis"	Jānis Grasis	40

Folkloras kopas

Cēsu tautas vērtes kopa "Dzieti"	Dace Fiļimonova	17

Lietišķās mākslas kolektīvi

Cēsu muzeju apvienības TLMS "Cēsis"	Irēna Mārtinsone
Cēsu muzeju apvienības TLMS "Madara"	Dagnija Kupče
Līgatnes papīrfabrikas kluba TLMS "Līgatne"	Skaidrīte Leimane

Gulbenes rajons

Donāts Veikšāns — Valsts kultūras inspektors

KORI

Virsdiriģente Austra Veikšāne

Lejasciema kamerkoris	Rita Vēverbrante	30
Lejasciema kultūras nama jauktais koris	Ineta Maltavniece	35
Lizuma kultūras nama kamerkoris	Anita Ledaine	27
Rajona kultūras nama jauktais koris "Atbalss"	Lūcija Hmeļevska	40
Rajona skolotāju jauktais koris	Austra Veikšāne	55
Tirzas kultūras nama jauktais koris	Edgars Martinsons Gunta Apine	30

Deju kolektīvi

Virsvadītājs Ivars Veismanis

Gulbenes Lauktehnikas Šķieneru deju kopa "Ratiņš"	Iva un Kārlis Venti	40
Gulbenes Zvērkopības saimniecības deju kopa	Herunda Zuša	14
Lauksaimniecības uzņēmuma "Stari" deju kopa	Ivars Veismanis	18
Lizuma pagasta deju kopa	Inta Dārzniece	20
Lauksaimniecības uzņēmuma "Pilskalns"vidējās paaudzes deju kopa	Herunda Zuša	16
Lazdukalna vidējās paaudzes deju kopa	Dainuvīte Putniņa	21
Rajona kultūras nama vidējās paaudzes deju kopa	Dainuvīte Putniņa	24
Līgo pagasta vecākās paaudze deju kopa	Guna Eglīte	16

Pūtēju orķestri

Rajona kultūras nama tautas pūtēju orķestris "Degsme"	Donāts Veikšāns	36

Lietišķās mākslas kolektīvi

Gulbenes kultūras nama TLMS "Sagša"	Biruta Višņakova	

Limbažu rajons

Armands Krāģis — Limbažu rajona Padomes priekšsēdētājs

Juris Bebrišs — Valsts Kultūras inspektors

KORI

Virsdiriģente Māra Skride

Akciju sabiedrības "Brīvais vilnis" kultūras nama jauktais koris "Kaija"	Jānis Lucāns Māris Īzaks	55
Alojas kultūras nama jauktais koris	Normunds Ķirsis Agnis Augustinovičs	35
Jauktais koris "Skulte"	Māra Skride	50
Lādezera jauktais koris	Silvija Krampe	35
Lēdurgas jauktais koris	Aija Trūba	25
Liepupes pagasta koris	Imants Vasmanis	35
Limbažu kultūras nama jauktais koris "Pūt,vējiņi"	Ginta Deruma	45
Limbažu kultūras nama kamerkoris "Zvans"	Arnolds Skride	35
Staiceles jauktais koris "Salaca"	Normunds Ķirsis	35
Viļķenes jauktais koris	Egons Beitiks	35
Limbažu rajona patērētāju biedrības sieviešu koris "Kalme"	Silvija Krampe Ēriks Derums	40
Limbažu vīru koris "Ziedonis"	Ēriks Derums	50

Deju kolektīvi

Virsvadītājs Uldis Žagata

Ainažu jauniešu deju kolektīvs	Solveiga Muciņa	20
Akciju sabiedrības "Brīvais vilnis" kultūras nama jauniešu deju kolektīvs "Randa"	Valentīna Kalniņa	18
Alojas kultūras nama jauniešu deju kolektīvs	Velda Cimmere	20

Lēdurgas deju kolektīvs	Didzis Lasmanis	20
Liepupes deju kolektīvs	Jānis Trezūns	20
Limbažu kultūras nama tautas deju ansamblis"Katvari"	Taisa Aruma	50
Limbažu pagasta deju kolektīvs "Lādezers"	Māris Subačs	22
Ozolu lauksaimniecības skolas jauniešu deju kolektīvs	Modris Āboltiņš	20
Salacas pagasta jauniešu deju kolektīvs	Erna Kārkliņa	20
Skolēnu jaunrades nama deju kolektīvs "Varavīksne"	Taisa Aruma	20
Umurgas deju kolektīvs	Juris Valainis	18
Vidrižu pagasta deju kolektīvs	Ilga Bikovska	20
Viļķenes jauniešu deju kolektīvs	Baiba Adamoviča	22
Akciju sabiedrības "Brīvais vilnis" kultūras nama vidējās paaudzes deju kolektīvs "Jumis"	Valentīna Kalniņa	24
Brīvzemnieku pagasta vidējās paaudzes deju kolektīvs	Modris Āboltiņš	25
Limbažu kultūras nama vidējās paaudzes deju kolektīvs "Jampadracis"	Modris Āboltiņš	36
Akciju sabiedrības "Brīvais vilnis" kultūras nama vecākās paaudzes deju kolektīvs "Saiva"	Valentīna Kalniņa	20

Pūtēju orķestri

Akciju sabiedrības "Brīvais vilnis" pūtēju orķestris "Enkurs"	Pēteris Melnis	35
Limbažu kultūras nama pūtēju orķestris "Lemisele"	Uģis Gicevičs	33

Lietišķās mākslas kolektīvi

Limbažu kultūras nama TLMS "Dzilna"	Rasma Kokina
Staiceles kultūras nama TLMS "Staicele"	Irēna Lukste

Madonas rajons

Palmīra Brice — Valsts kultūras inspektore

KORI

Virsdiriģents Jānis Sprancmanis

Dzelzavas jauktais koris	Austris Miezītis	50
Jauktais koris "Cesvaine"	Gints Kaminskis Rita Brinķe	50
Kamerkoris "Ērgļi"	Armands Zavadskis	30
Lubānas jauktais koris	Ģertrūde Jauniņa	67
Madonas kultūras nama jauniešu jauktais koris	Artūrs Grandāns	35
Praulienas jauktais koris	Anita Melnupa	30
Madonas ģimnāzijas meiteņu koris		28
Varakļānu KN sieviešu koris "Dzelvērte"	Valda Jermakova	35
Vīru koris "Gaiziņš"	Jānis Sprancmanis Artūrs Grandāns	50

Deju kolektīvi

Virsvadītājs Andris Ezeriņš

Bērzaunes pagasta jauniešu deju kolektīvs	Sandra Ragaine	20

Cesvaines pilsētas jauniešu deju kolektīvs "Cesvaine I"	Jānis Šķēle	20
Cesvaines pilsētas jauniešu deju kolektīvs "Cesvaine II"	Jānis Šķēle	24
Degumnieku pagasta jauniešu deju kolektīvs	Jānis Bērziņš	20
Ērgļu pagasta jauniešu deju kolektīvs	Mārīte Taškāne Imants Muša	20
Kalsnavas pagasta jauniešu deju kolektīvs	Aija un Dainis Kreiļi	20
Lauktehnikas jauniešu deju kolektīvs	Biruta Vīņaude	20
Lubānas pilsētas jauniešu deju kolektīvs "Lubāna"	Andris Ezeriņš	27
Lubānas vidusskolas jauniešu deju kolektīvs Nr. 1	Laimdota Andersone	20
Lubānas paju sabiedrības jauniešu deju kolektīvs	Laimdota Andersone	20
Ļaudonas pagasta jauniešu deju kolektīvs	Valdis Beļavnieks	20
Madonas kultūras nama jauniešu deju kolektīvs "Vidzeme-1"	Andris Ezeriņš	30
Madonas kultūras nama jauniešu deju koektīvs "Vidzeme-2"	Andris Ezeriņš	20
Mārcienas pagasta jauniešu deju kolektīvs	Biruta Vīņaude	18
Mētrienas pagasta jauniešu deju kolektīvs	Daina Āboliņa	16
Praulienas pagasta jauniešu deju kolektīvs	Rolands Spidzāls	18
Sarkaņu pagasta jauniešu deju kolektīvs	Skaidra Dzene	20
Sausnējas pagasta jauniešu deju kolektīvs	Dzintra Ungere	24
Varakļānu pilsētas jauniešu deju kolektīvs	Marija Madžule	18
Barkavas pagasta vidējās paaudzes deju kolektīvs	Ilze Krīgale	20
Bērzaunes pagasta vidējās paaudzes deju kolektīvs	Biruta Vīņaude	19
Cesvaines pilsētas vidējās paaudzes deju kolektīvs	Jānis Šķēle	20
Liezēres pagasta vidējās paaudzes deju kolektīvs	Laimdota Pakalniņa	24
Ļaudonas pagasta vidējās paaudzes deju kolektīvs	Anita Pētersīle	18
Madonas kultūras nama vidējās paaudzes deju kolektīvs "Retro"	Velta Balode	20
Madonas kultūras nama vidējās paaudzes deju kolektīvs "Seniori"	Astra Riekstiņa	21
Paju sabiedrības "Madona" vidējās paaudzes deju kolektīvs	Jānis Šķēle	20
Praulienas pagasta vidējās paaudzes deju kolektīvs	Rolands Spridzāls	18
Sarkaņu pagasta vidējās paaudzes deju kolektīvs	Daiga Maderniece	21
Barkavas pagasta vecākās paaudzes deju kolektīvs	Ilga Upeniece	20
Barkavas pamatskolas vecākās paaudzes deju kolektīvs	Jolanta Anusāne	20
Cesvaines pilsētas vecākās paaudzes deju kolektīvs	Jānis Šķēle	20
Madonas kultūras nama vecākās paaudzes deju kolektīvs "Atvasara"	Valentīna Zepa	19
Sarkaņu pagasta vecākās paaudzes deju kolektīvs	Skaidra Dzene	18
Varakļānu pilsētas vecākās paaudzes deju kolektīvs	Marija Madžule	18
Vestienas pagasta vecākā paaudzes deju kolektīvs	Alīda Graubiņa	18

Pūtēju orķestri

Madonas rajona pūtēju orķestris	Andrejs Cepītis	30

Etnogrāfiskie ansambļi

Lubānas etnogrāfiskais ansamblis	Valentīna Baranovska	12

Folkloras kopas

Varakļānu folkloras kopa "Klāni"	Zinaida Raģele	22

Lietišķās un tēlotāja mākslas kolektīvi

Ērgļu kultūras nama TLMS "Ērgļi"	Elza Kurmēna	
Madonas kultūras nama glezniecības studija	Līga Kalniņa	

Ogres rajons

Velta Pētersone — Valsts kultūras inspektore

Ilona Gruzīte — Ogres rajona valdes galvenā speciāliste kultūras jautājumos

KORI

Virsdiriģents Leons Amoliņš

Jumpravas pagasta jauktais koris	Leons Amoliņš	47
Madlienas pagasta jauktais koris "Madliena"	Jānis Baltiņš	50
Ogres tautas nama jauktais koris	Vēsma Gaiziņa	60
Ogres kultūras nama vecākās paaudzes jauktais koris "Atvasara"	Ada Jurjāne	57
Ogres rajona skolotāju jauktais koris	Leons Amoliņš Guntis Pļavnieks	50
Paju sabiedrības "Juglas zieds" jauktais koris	Līga Dziedātāja Vilnis Boža	50
Paju sabiedrības "Lāčplēsis" jauktais koris	Guntars Bernāts	70
Suntažu pagasta jauktais koris	Jānis Rijnieks	45
Valsts ražošanas uzņēmuma "Ogre" jauktais koris "Ogre"	Jānis Zirnis	65

Deju kolektīvi

Ciemupes jauniešu deju kolektīvs	Aija Ozoliņa	25
Ikšķiles tautas nama jauniešu deju kolektīvs	Inga Liepa	22
Jumpravas jauniešu deju kolektīvs	Juris Saratovs	25
Ķeipenes pagasta jauniešu deju kolektīvs	Ivars Indriksons	20
Lauberes jauniešu deju kolektīvs	Vanda Uberte	20
Madlienas pagasta jauniešu deju kolektīvs	Laila Lapiņa	20
Meņģeles pagasta jauniešu deju kolektīvs	Daiga Rosicka	20
Ogres kultūras nama tautas dejju ansamblis "Ogre"	Vija Sabļina	40
Paju sabiedrības "Lāčplēsis" tautas deju ansamblis "Lāčplēsis"	Vairis Ceimers	60
Tautas deju ansambļa "Lāčplēsis" studija	Alda Bļodone	20
Rembates pagasta jauniešu deju kolektīvs	Gunta Ābele	22
Valsts ražošanas uzņēmuma "Ogre" jauniešu deju kopa "Dārta"	Ilmārs Dreija	18
Birzgales pagasta vidējās paaudzes deju kolektīvs	Ojārs Grasis	20
Jumpravas vidējās paaudzes deju kolektīvs	Juris Driksna	20

Madlienas pagasta vidējās paaudzes deju kolektīvs	Ivars Indriksons	20
Suntažu pagasta vidējās paaudzes deju kolektīvs	Vanda Uberte	20
Tomes tautas nama vidējās paaudzes deju kolektīvs	Sandra Tilta	20
Valsts ražošanas uzņēmuma "Ogre" vidējās paaudzes deju kopa "Dārta"	Ilmārs Dreija	20
Vidējās paaudzes deju kopa "Aija"	Aija Zepa	20
Lēdmanes vecākās paaudzes deju kolektīvs	Mirdza Dzerkale	18
Suntažu vecākās paaudzes deju kolektīvs	Jānis Silickis	18

Pūtēju orķestri

Jumpravas pagasta pūtēju orķestris	Ziedonis Puķītis Dainis Saliņš	23
Madlienas pagasta pūtēju orķestris "Madliena"	Dmitrijs Grozovs	25
Ogres pilsētas pūtēju orķestris "Horizonts"	Vilis Kokamegi Dmitrijs Grozovs	30
Paju sabiedrības "Birzgale" pūtēju orķestris	Laimonis Paukšte	22
Paju sabiedrības "Kopdarbs" pūtēju orķestris	Gunārs Freidenfelds	30
Paju sabiedrības "Lāčplēsis" pūtēju orķestris "Lāčplēsis"	Andris Puļķis Pārsla Reihlere	25

Lietišķās mākslas kolektīvi

Ogres pilsētas kultūras nama TLMS "Saiva"	Astra Rubene	

Valkas rajons

Kārlis Albergs — Valkas rajona Tautas deputātu padomes priekšsēdētājs
Līga Mitčenko — Valsts kultūras inspektore — nodaļas vadītāja

KORI

Virsdiriģents Jānis Erenštreits

Brantu pagasta jauktais koris "Vidzemīte"	Dzidra Jēkabsone	34
Grundzāles un Palsmanes pagastu jauktais koris	Dace Purvlīce	50
Smiltenes Sabiedrības 8CBR jauktais koris	Baiba Zveja	32
Smiltenes vidusskolas jauktais koris	Viola Pusplatā	50
Strenču pilsētas jauktais koris	Agra Jankovska	35
Trikātas pagasta jauktais koris	Agra Jankovska	35
Valkas jauktais koris	Tatjana Tīruma	44
Vijciema pagasta jauktais koris	Ligita Saicāne	25
Smiltenes pilsētas kultūras nama sieviešu koris "Daina"	Ivars Bērziņš Māra Zelmene	40
Smiltenes Valsts Lauksaimniecības tehnikuma meiteņu koris	Juris Lūsis	40
Valkas I.vidusskolas meiteņu koris	Aivars Trēziņš	32
Smiltenes pilsētas kultūras nama vīru koris "Dziedonis"	Ivars Bērziņš Juris Lūsis	30

Deju kolektīvi

Virsvadītāja Ieva Adāviča

Ēveles pagasta jauniešu deju kopa	Irīda Jukāme	16
Grundzāles pagasta jauniešu deju kopa	Inga Čestere	20
Kārķu pagasta jauniešu deju kopa	Irīda Jukāme	22
Rajona kultūras nama jauniešu deju kopa "Sudmaliņas"	Skaidra Smeltere	20
Smiltenes pilsētas tautas deju ansamblis "Ieviņa"	Ieva Adāviča	46
Smiltenes Valsts Lauksaimniecības tehnikuma jauniešu deju kopa	Monvids Sovers	24
Strenču pilsētas jauniešu deju kopa	Vēsma Valmiera	16
Valkas pagasta jauniešu deju kopa	Jolanta Zīle	20
Variņu pagasta jauniešu deju kopa	Rolands Rastaks	20
Blomes pagasta vidējās paaudzes deju kopa	Laura Reimane	20
Ērģemes pagasta vidējās paaudzes deju kopa	Aija Sallu	22
Jērcēnu pagasta vidējās paaudzes deju kopa	Vēsma Valmiera	19
Rajona kultūras nama vidējās paaudzes deju kopa	Aija Sallu	22
Smiltenes pilsētas vidējās paaudzes deju kopa	Raita Linde	16
Strenču pilsētas vidējās paaudzes deju kopa	Kārlis Putniņš	16
Trikātas pagasta vidējās paaudzes deju kopa	Vēsma Valmiera	16
Ēveles pagasta vecākās paaudzes deju kopa	Irīda Jukāme	16

Pūtēju orķestri

Rajona kultūras nama pūtēju orķestris	Guntis Freibergs Raimonds Reinholds	25
Smiltenes sabiedrība 8 CBR tautas pūtēju orķestris "Smiltene"	Pēteris Vilks	30
Valsts Strenču Mežrūpniecības saimniecības un Trikātas pagasta pūtēju orķestris	Lelde Piļicka	33

Lietišķās mākslas kolektīvi

Valkas kultūras nama TLMS "Saulīte"	Brunhilde Pētersone
Smiltenes kultūras nama TLMS "Smiltene"	Inese kauliņa

Valmieras rajons

Kārlis Greiškalns — Valmieras rajona pašvaldības priekšsēdētāja vietnieks

Anita Apine — Valsts kultūras inspektore

KORI

Virsdiriģents Ivars Bērziņš

Dikļu pagasta jauktais koris	Andrejs Kaksis	20
Jauniešu jauktais koris "Kameņa"	Aivars Gailis	55
Matīšu pagasta jauktais koris	Guntars Ķirsis	35
Mazsalacas un Ramatas jauktais koris "Salaca"	Māris Īzaks Juta Kalniņa	50
Naukšēnu jauktais koris	Māris Īzaks	50
Rūjienas kultūras nama jauktais koris "Ziemeļzeme"	Irēna Zelča Juta Kalniņa	40
Vaidavas kultūras nama jauktais koris "Vaidava"	Didzis Rijnieks	40

Valmieras rajona kultūras nama jauktais koris "Valmiera"	Guntars Ķirsis Guntars Felsbergs	55
Valmieras 3.vidusskolas jauktais koris "Viesturi"	Ilmārs Lazo	40
Jeru pagasta sieviešu koris	Ēvalds Siliņš	30
Medicīnas un tirdzniecības darbinieku sieviešu koris "Jumara"	Ilze Radziņa	50
Rajona kultūras nama Tautas vīru koris "Imanta"	Irēna Zelča Ilmārs Lāzo	60

Deju kolektīvi

Virsvadītāja Vaira Dundure

Jeru pagasta jauniešu deju kolektīvs	Aigars Šutka	16
Kauguru kultūras nama jauniešu deju kolektīvs	Uģis Lapiņš	20
Kocēnu kultūras nama jauniešu deju kolektīvs	Dace Kalniņa	16
Rencēnu pagasta jauniešu deju kolektīvs	Daira Munce	18
Rūjienas kultūras nama jauniešu deju kolektīvs	Austra Paegle	16
Valmieras pagasta jauniešu deju kolektīvs	Iveta Store	25
Valmieras 1.vidusskolas jauniešu deju kolektīvs	Liesma Ērgle	22
Valmieras rajona kultūras nama tautas deju ansamblis "Gauja"	Vaira Dundure	100
Valmieras Skolēnu nama jauniešu deju kolektīvs	Liāna Ozoliņa	20
Valmieras 3.vidusskolas jauniešu deju kolektīvs "Viesturietis"	Signe Niedrīte	22
Valmieras 3.vidusskolas absolventu deju kolektīvs	Signe Niedrīte	20
Valsts transporta uzņēmuma tautas deju ansamblis "Rasa"	Terēze Lasmane	30
Kauguru kultūras nama vidējās paaudzes deju kolektīvs	Uģis Lapiņš	16
Naukšēnu kultūras nama vidējās paaudzes deju kolektīvs	Aigars Šutka	20
Rubenes vidējās paaudzes deju kolektīvs	Anda Krišāne	16
Vaidavas kultūras nana vidējās paaudzes deju kolektīvs	Jānis Kalnačs	16
Valmieras rajona kultūras nama vidējās paaudzes deju kolektīvs "Pastalnieki"	Ričards Ķirpis	30
Valsts transporta uzņēmuma vidējās paaudzes deju kolektīvs "Agrā rūsa"	Dzintra Leimane	20

Pūtēju orķestri

Mazsalacas mūzikas skolas pūtēju orķestris	Valdis Meijers	20
Mazsalacas kultūras nama pūtēju orķestris	Jānis Balodis	18
Rūjienas kultūras nama pūtēju orķestris "Tālavas taurētājs"	Jānis Akulis Gvido Brenčevs	25
Valmieras gaļas kombināta pūtēju orķestris "Signāls"	Jūlijs Ciekurs	35
Valmieras pūtēju orķestris	Gunārs Geduševs	15

Folkloras kopas

Rencēnu folkloras kopa "Rota"	Brigita Punkstiņa	11
Valmieras folkloras kopa "Daina"	Indra Indriksone	12

Lietišķās un tēlotāja mākslas kolektīvi

Valmieras rajona kultūras nama TLMS "Valmiera"	Anita Kuzma
Mazsalacas kultūras nama TLMS "Mazsalaca"	Gunta Jēkabsone
Valmieras rajona kultūras nama gelzniecības studija	Daina Leite

ZEMGALE

Bauskas rajons

Alfrēds Greiselis — Bauskas rajona Tautas deputātu padomes un Valdes priekšsēdētājs, orgkomitejas priekšsēdētājs
Ģirts Bernauts — Bauskas rajona Tautas deputātu padomes Sociālā departamenta direktors
Laima Šimkevica — Valsts kultūras inspektore

KORI

Virsdiriģents Gido Kokars

Codes pagasta jauktais koris	Einārs Redbergs Jānis Seržāns	45
Iecavas putnu fabrikas jauktais koris	Guntars Bernāts Inese Forstmane	50
Īslīces pagasta jauktais koris	Ināra Felsberga	60
Jauktais koris "Ceraukste"	Benita Hermane Mārtiņš Putniņš	45
Jauktais koris "Daina"	Gido Kokars Ludmila Pismennaja	60
Jauktais koris ""Kamarde"	Jānis Rijnieks Ina Ekarte	65
Jauktais koris "Grenctāle"	Vitolds Rijnieks	45
Mežotnes jauktais koris	Mārīte Jonkuss Inga Bukša	60
Vecumnieku vīru koris	Māra Skride	40

Deju kolektīvi

Virsvadītāja Biruta Hegenbarte

Bauskas rajona tautas deju ansamblis "Jandāls"	Dzintars Zeibots	45
Codes pagasta jauniešu deju kolektīvs	Kristīna Grīna	16
Mežotnes lauksaimniecības skolas jauniešu deju kolektīvs	Velta Rumba	20
P.S."Rakmente" jauniešu deju kolektīvs	Andis Zariņš	16
Valsts Saulaines Lauksaimniecības tehnikuma jauniešu deju kolektīvs	Inese Smilškalne	20
Bārbeles pagasta vidējās paaudzes deju kolektīvs	Biruta Hegenbarte	20
Gailīšu pagasta vidējās paaudzes deju kolektīvs	Roberts Trinskis	16

Iecavas putnu fabrikas vidējās paaudzes deju kolektīvs	Guntars Jansons	16
Īslīses pagasta vidējās paaudzes deju kolektīvs	Biruta Hegenbarte	26
Konservu un dzērienu Bauskas agrorūpnieciskā kombināta vidējās paaudzes deju kolektīvs	Biruta Hegenbarte	28
Rundāles pagasta vidējās paaudzes deju kolektīvs	Velta Ločmele	20
Saulaines Valsts Lauksaimniecības tehnikuma vidējās paaudzes deju kolektīvs	Ināra Trasūne	20
Vecumnieku pagasta vidējās paaudzes deju kolektīvs	Inga Podēna	16
Skaistkalnes putnu fabrikas vecākās paaudzes deju kolektīvs	Liesma Zuika	16
Vecumnieku pagasta vecākās paaudzes deju kolektīvs	Austra Zaļcmane	16

Pūtēju orķestri

Bauskas rajona apvienotais pūtēju orķestris	Jānis Seržāns	35

Folkloras kopas

Vecsaules folkloras kopa "Vecsaule"	Ināra Grēniņa	25

Lietišķās mākslas kolektīvi

Bauskas novadpētniecības un mākslas muzeja TLMS "Bauska"	Dzintra Zemīte	

Dobeles rajons

Māris Krasts — Svētku orgkomitejas priekšsēdētājs
Egons Rozenfelds — Kultūrizglītības centra direktors

KORI

Virsdiriģents Jānis Zirnis

Auces pilsētas kultūras nama jauktais koris	Ruta Janūze	50
Jauktais koris "Tērvete"	Marģers Dreimanis	55
Jauktais koris "Viesturzeme"	Māra Rozentāle	60
Latvijas Lauksaimniecības universitātes "Vecauce" jauktais koris	Gints Kaminskis	50
Penkules pagasta jauktais koris	Mārīte Jonkus	55
Rajona skolotāju jauktais koris "Sidrabe"	Jānis Zirnis	55
Sieviešu koris "Vizma"	Vizma Zandersone	50

Deju kolektīvi

Virsvadītāji Maija Lucaus, Ilgvars Pauniņš

Augstkalnes pagasta jauniešu deju kolektīvs	Rudīte Dude	18
Auru pagasta jauniešu deju kolektīvs	Māra Krūmiņa	20
Bukaišu pagasta jauniešu deju kolektīvs	Ilga Beļicka	18
Deju kopa "Dzīpars"	Leons Zariņš	24
Dobeles 1. vidusskolas jauniešu deju kolektīvs	Maija Lucaus	22
Paju sabiedrības "Zelta druva" jauniešu deju kolektīvs	Marija Kalniņa	25
Paju sabiedrības agrofirmas "Tērvete" jauniešu deju kolektivs	Dina Meldere	18

Tautas deju ansamblis "Drīziņš"	Ilgvars Pauniņš	20
Tērvetes pagasta jauniešu deju kolektīvs	Austra Podniece	20
Auces kultūras nama vidējās paaudzes deju kolektīvs	Valda Bidiņa	24
Augstkalnes pagasta vidējās paaudzes deju kolektīvs	Rudīte Dude	18
Krimūnu pagasta vidējās paaudzes deju kolektīvs	Vija Šešelde	21
Paju sabiedrības "Zelta druva" vidējās paaudzes deju kolektīvs	Sandra Liepiņa	22
Tērvetes pagasta vidējās paaudzes deju kolektīvs	Austra Podniece	18

Pūtēju orķestri

Tautas pūtēju orķestris "Dobele"	Vitālijs Čakšs	32
Latvijas Lauksaimniecības universitātes "Vecauce" pūtēju orķestris	Arnolds Sabulis	30

Lietišķās mākslas kolektīvi

Dobeles kultūras centra TLMS "Avots"	Erna Embovica
Bēnes kultūras nama TLMS "Bēne"	Biruta Vilka

Jelgava

Mintauts Buškevics — Kultūras centra direktors

KORI

Virsdiriģents Jānis Keičs

Annas baznīcas jauktais koris	Laila Balode	30
Jauktais koris "Skali"	Gunta Paškovska	60
Jauktais koris "Sonante"	Ina Kreile	40
Jauktais koris "Zemgale"	Jeļena Ogļezņeva Agris Dūdums	65
LLU jauktais koris	Jeļena Ogļezneva	40
Medicīnas darbinieku koris	Silvija Līce	50
Vīru koris "Ozols"	Jānis Keičs	40

Deju kolektīvi

Virsvadītāja Maija Sālzirne, Modris Vanags

Deju kopa "Junda" 1.grupa	Maija Sālzirrne	24
Deju kopa "Junda" 3.grupa	Maija Sālzirne	18
Tautas deju ansamblis "Jaunība"	Modris Vanags	50
Tautas deju ansamblis "Kalve"	Gunta Škapare	44
Vidējās paaudzes deju ansamblis "Ritums"	Maija Sālzirne	26

Pūtēju orķestri

Jelgavas pūtēju orķestris "Zemgaļi"	Vilnis Dumpis	23
Pūtēju orķestris "Jelgava"	Juris Kaufelds	40

Lietišķās un tēlotāja mākslas kolektīvi

Ģ.Eliasa Jelgavas vēstures un mākslas muzeja TLMS "Atspole"	Ilga Madre

Jelgavas pilsētas kultūras nama TLMS "Dardedze"	Ingrīda Ozolniece	
Jelgavas pilsētas kultūras nama TLMS "Dekors"	Arnis Jāne	
Jelgavas pilsētas kultūras nama glezniecības studija	Ivars Klapers	

Jelgavas rajons

Ārija Geidāne — Sociālā departamenta direktore
Dzintra Zimaiša — Valsts kultūras inspektore

KORI

Virsdiriģents Arnis Poruks

Lauktehnikas apvienības jauktais koris "Junda"	Jānis Keičs	40
Lielplatones pagasta jauktais koris "Sidrabe"	Zita Kurševa	50
Rajona skolotāju jauktais koris "Gaisma"	Arnis Poruks	65
Ozolnieku tautas nama jauniešu jauktais koris	Sarma Rudzutaka	30
Sesavas pagasta jauktais koris	Haralds Švītiņš	30
Ozolnieku tautas nama vīru koris	Jānis Plonis	30

Deju kolektīvi

Virsvadītājs Vilis Ozols

"Lauktehnikas apvienības"jauniešu deju kolektīvs "Dejotprieks"	Arnolds Neverovskis	30
Paju sabiedrības agrofirmas "Nākotne" tautas deju ansamblis "Nākotne"	Anita Sebre	30
Rajona kultūras nama tautas deju ansamblis "Diždancis"	Anda Zeidmane	50
Rajona kultūras nama tautas deju ansamblis "Lielupe"	Elita Simsone	50
Sidrabenes pagasta jauniešu deju kolektīvs "Dzīpars"	Jolanta Veisa	20
"Lauktehnikas apvienības" vidējās paudzes deju kolektīvs	Ludmila Muskare	20
Sesavas vidējās paaudzes deju kolektīvs	Lāsma Linde	20
SIA agrofirmas "Jelgava" vidējās paaudzes deju kolektīvs	Dagmāra Sviķīte	20
Lielplatones vidējās paaudzes deju kolektīvs "Mārtiņš"	Lāsma Linde	20
Ozolnieku tautas nama vecākās paaudzes deju kolektīvs	Sarmīte Ķepīte	20

Pūtēju orķestri

"Lauktehnikas"apvienotais pūtēju orķestris	Agris Celms	30

Folkloras kopas

Jelgavas rajona folkloras kopa "Novadnieki"	Sarmīte un Mārtiņš Vīpuļi	28
Līvbērzes folkloras kopa "Zemgaļi"	Rita Harlinska	25

Lietišķās mākslas kolektīvi

Glūdas pagasta TLMS "Nākotne"	Zenta Gulbe	

Jelgavas rajona agrofirmas "Jelgava" TLMS "Līve"	Rita Harlinska	
Jaunsvirlaukas pagasta TLMS "Staļģene"	Rita Sidraba	

Jēkabpils rajons

Silvija Šimfa — Rajona Tautas deputātu padomes Valdes priekšsēdētāja
Vilis Dābols — Jēkabpils pilsētas Tautas deputātu padomes Valdes priekšsēdētājs
Ludmila Bērziņa — Valsts kultūras inspektore — kultūras nodaļas vadītāja

KORI

Virsdiriģents Jānis Grigalis

Gārsenes pagasta kultūras nama jauktais koris	Olga Seškovska	40
Jauktais koris "Jēkabpils"	Jānis Grigalis	45
Salas pagasta kultūras nama jauktais koris	Māris Binders	45
Viesītes pilsētas kultūras nama jauktais koris	Nata Šimanovska	35
Jēkabpils Lauktehnikas vīru koris	Ligita Ašnevica	35

Deju kolektīvi

Virsvadītāja Una Stakle

Aknīstes pilsētas jauniešu deju kolektīvs	Aivars Ielejs	16
Jēkabpils pilsētas tautas nama jauniešu deju kolektīvs	Una Stakle	26
Jēkabpils rajona kultūras nama jauniešu deju kolektīvs	Agrita Vidže	20
Mežāres pagasta kultūras nama jauniešu deju kolektīvs	Vitolds Rudzītis	16
Kalna pagasta jauniešu deju kelektīvs	Līga Vītola	20
Rubeņu pagasta kultūras nama jauniešu deju kolektīvs	Inta Tomāne	20
Salas pagasta kultūras nama jauniešu deju kolektīvs	Aija Rūliete	30
Sēlpils pagasta kultūras nama jauniešu deju kolektīvs	Daiga Oļeškeviča	16
Variešu pagasta kultūras nama jauniešu deju kolektīvs	Vitolds Rudzītis	25
Viesītes pilsētas kultūras nama jauniešu deju kolektīvs	Andris Kivlenieks	26
Zasas vidusskolas jauniešu deju kolektīvs	Indra Gaugere	20
Atašienes pagasta vidējās paaudzes deju kelektīvs	Rudīte Beinaroviča	20
Jēkabpils rajona kultūras nama vidējās paaudzes deju kolektīvs	Kārlis Krūmiņš	18
Krustpils pagasta vidējās paaudzes deju kolektīvs	Valdis Saulītis	18
Salas pagasta kultūras nama vidējās paaudzes deju kolektīvs	Ludmila Bērziņa	25

Pūtēju orķestri

Jēkabpils rajona pūtēju orķestris	Ēvalds Korsaks	35
Jēkabpils rajona kultūras nama pūtēju orķestris	Ēvalds Korsaks	35
Jēkabpils labības kombināta pūtēju orķestris	Aleksandrs Piļščikovs	35
Jēkabpils 1. vidusskolas pūtēju orķestris	Harijs Zdanovskis	22
Salas pagasta tautas nama pūtēju orķestris	Viktors Šilovs	30

Folkloras kopas

Atašienes folkloras kopa "Vīraksne"	Valentīna Mičule	23

Lietišķās mākslas kolektīvi

Jēkabpils kultūras nama TLMS "Saulgrieži"	Sandra Mālniece	

Jūrmala

Ligita Začesta — pilsētas valdes priekšsēdētāja v.i.
Alise Landsberga — Valsts kultūras inspektore

KORI

Virsdiriģents Normunds Vaicis

Akciju sabiedrības "Jūras līcis" jauktais koris "Vilnis"	Eduards Muižarājs	40
Jauktais koris "Jūrmala"	Normunds Vaicis	40
Jūrmalas starprajonu zvejnieku patērētāju biedrības jauktais koris "Dzintarkrasts"	Gita Hudobkina	40
Slokas Celulozes un papīra fabrikas kultūras nama jauktais koris "Lira"	Tatjana Bērenfelde	45

Deju kolektīvi

Virsvadītājs Andrejs Ušackis

Slokas Celulozes un papīra fabrikas kultūras nama jauniešu deju kolektīvs "Vizma"	Gunta un Raitis Kitneri	32
Valsts Bulduru dārzkopības tehnikuma jauniešu deju kolektīvs	Lidija Ruskule	25
Akciju sabiedrības "Jūras līcis" vecākās paaudzes deju kolektīvs	Herta Saulīte	20

Rīgas rajons

Jānis Ruško — Rīgas rajona TDP priekšsēdētājs
Juris Vrubļevskis — Valsts kultūras inspektors

KORI

Virsdiriģenti — Haralds Mednis, Arvīds Platpers

Ādažu pagasta jauktais koris"Jumis"	Edvīns Dziļums Karmena Jakovele	40
Babītes pagasta jauktais koris"Atskaņa"	Ginta Pētersone	70
Baldones jauktais koris"Dziedātprieks"	Andrejs Baumanis	30
Baložu ciema jauktais koris "Zemdega"	Ferijs Millers Ilze Pizāne	45
Inčukalna-Allažu pagasta jauktais koris"Mežābele"	Vitālijs Ķikusts	45
Jauktais koris "Mālpils"	Einārs Lorencs Juris Vītums	50
Jauktais koris "Sigulda"	Sarmīte Varta	45
Krimuldas pagasta jauktais koris	Aivars Bunķis	45
Jauktais koris "Ozolzīle"		37
Kultūrsabiedrības "Senču Sils" jauktais koris "Baltezers"	Alberts Skuja Dace Neimane	35
Ķekavas jauktais koris "Mozaīka"	Jānis Grigalis	45
Mārupes pagasta jauktais koris	Jānis Lucāns	50

Olaines pilsētas jauktais koris "Dziesma"	Jevgeņijs Augustinovičs	45
Ropažu pagasta jauktais koris	Inta Eizenberga Agrita Ramata Kaspars Sarma	50
Salaspils pagasta jauktais koris	Guntis Pļavnieks	51
Saulkrastu pilsētas jauktais koris"Bangotne"	Jānis Veismanis	45
Sējas pagasta jauktais koris"Sēja"	Jānis Veismanis	45
Siguldas pilsētas jauktais koris"Mārtiņbērni"	Iveta Rīsmane Baiba Danovska	46
Stopiņu ciema jauktais koris "Ulbroka"	Valts Pūce	45
Valsts saimniecības "Rīga"jauktais koris	Sandra Leja	40
Carnikavas pagasta sieviešu koris"Undīne"	Guntars Felsbergs	40
Ķekavas sieviešu koris "Daugaviete"	Romāns Vanags	50
Republikas prettuberkulozes dispansera sieviešu koris "Madara"	Imants Kalniņš	35
Siguldas pilsētas kultūras nama sieviešu koris "Teiksma"	Iveta Rīsmane Baiba Danovska	35
Zvejniekciema sieviešu koris "Dzīle"	Jānis Lucāns	35
Carnikavas pagasta vīru koris "Enkurs"	Arnis Poruks	25
Krimuldas vīru koris	Ieva Putniņa	25
Vīru koris "Ķekava"	Arvīds Platpers	35
Vīru koris "Satezele"	Vitolds Rijnieks	35

Deju kolektīvi

Virsvadītāja Ilze Mažāne

Akciju sabiedrības "Allaži" deju kopa	Spodris Melecis	22
Akciju sabiedrības "Ādaži" kultūras nama tautas deju ansamblis "Sprigulītis"	Jānis Ērglis Donāts Doniks	36
Akciju sabiedrības "Ķekava" deju kolektīvs "Sidrabaine"	Aija Āre	25
Carnikavas pagasta deju kopa "Arnika"	Baiba Kravčenoka	20
Carnikavas pagasta kultūras nama tautas deju ansamblis "Carnikava"	Ivars Kravčenoks Baiba Kravčenoka	25
Krimuldas vidusskolas deju grupa "Ragana"	Agris Daņiļevičs	30
Kultūrsabiedrības "Senču Sils" tautas deju ansamblis "Ritenītis"	Ilze Mažāne Ojārs Grasis	40
Mālpils Lauksaimniecības tehnikuma jauniešu deju kolektīvs	Julijana Butkēviča	22
Mālpils pagasta jauniešu deju kolektīvs "Māra"	Julijana Butkēviča	25
Mālpils pagasta deju kopa "Sidgunda"	Julijana Butkēviča	22
Mālpils vidusskolas deju kolektīvs	Julijana Butkēviča	20
Mālpils pagasta kultūras nama deju kopa "Mārtiņi"	Dzintra Krastiņa	20
Putnu fabrikas Ķekava kultūras nama tautas deju ansamblis "Zīle"	Silva Štelfa	60
Rīgas rajona Kultūrsabiedrības "Senču Sils" deju kolektīvs "Baltābele"	Ojārs Grasis	25

Salaspils pagasta kultūras nama deju kolektīvs "Ūsiņš"	Brigita Čikste	35
Salaspils pagasta kultūras nama deju kolektīvs "Austriņš"	Brigita Čikste	20
Saulkrastu pilsētas kultūras nama deju kolektīvs "Saulgrieži"	Judīte Krūmiņa	20
Salaspils pagasta kultūras nama vidējās paaudzes deju kolektīvs	Brigita Čikste	20
Siguldas kultūras nama tautas deju ansamblis "Gundega"	Guntis Čivčs	30
Siguldas pilsētas deju kopa "Sidrabdancis"	Spodra Tutāne	20
Siguldas pilsētas kultūras nama deju kopa "Siguldietis"	Inga Kalniņa	27
Siguldas l.vidusskolas deju kopa "Vizbulīte"	Daina Štāla	30
Vangažu pilsētas deju kopa	Dzintra Veldre	27
Mārupes pagasta kultūras nama vidējās paaudzes deju kolektīvs	Gunta Škapare	20

Pūtēju orķestri

Putnu fabrikas "Ķekava"pūtēju orķestris	Raitis Ašmanis	40
Siguldas pilsētas pūtēju orķestris "Satezele"	Jānis Raslavs	35
Valsts zinātniski pētnieciskās saimniecības "Sigulda" pūtēju orķestris	Dainis Prūsis	20
Zvejniekciema vidusskolas-mūzikas skolas pūtēju orķestris "Neibāde"	Miervaldis Leja	20

Folkloras kopas

Siguldas folkloras kopa "Senleja"	Aina Salmane	27

Lietišķās mākslas kolektīvi

Putnu fabrikas "Ķekava" kultūras nama TLMS "Ķekava"	Anna Āboliņa
Rīgas apriņķa kultūrsabiedrība SIA "Senču sils" TLMS "Vācelīte"	Jāzeps Radziņš
Rīgas rajona agrofirmas "Krimulda" TLMS "Krimulda"	Vija Ābele
Siguldas pilsētas valdes kultūras nama TLMS "Sigulda"	Astrīda Freimane
Stopiņu ciema izpildu komitejas TLMS "Ulbroka"	Ārija Vītoliņa
Carnikavas kultūras nama TLMS "Auseklītis"	Zane Ulmane

Rīga

Svētku orgkomitejas priekšsēdētāja Biruta Lāce
Kultūras pārvaldes priekšniece Maija Lāčkāja
Rīgas pilsētas apvienoto deju kolektīvu virsvadītāja Ingrīda Saulīte
Rīgas pilsētas apvienoto koru virsdiriģents Imants Kokars
Rīgas pilsētas apvienoto pūtēju orķestru galvenais diriģents Jānis Puriņš

Centra rajons

Kultūras nodaļas vadītāja Pārsla Baļķe
Kultūras nodaļas inspektore Dzintra Oga

KORI

Virsdiriģents Edgars Račevskis

Starptautisko konkursu laureāts Garīgās mūzikas kamerkoris "Versija"	Edmunds Jonaitis Vita Timermane	30
Starptautisko konkursu laureāts, Kultūras nama "Mazā ģilde" jauniešu koris "Balsis"	Māris Kupčs Kaspars Putniņš	46
Starptautisko konkursu laureāts Latvijas universitātes jauktais koris "Juventus"	Juris Kļaviņš	70
Starptautisko konkursu laureāts Poligrāfiķu kultūras nama jauktais koris "Zvani"	Jānis Garančs Anita Garanča	55
Starptautisko konkursu laureāts sieviešu koris "Dzintars"	Ausma Derkevica	65
Starptautisko konkursu laureāts Latvijasuniversitātes sieviešu koris "Minjona"	Romāns Vanags	65
Starptautisko konkursu laureāts,Poligrāfiķu kultūras nama vīru koris "Dziedonis"	Juris Vaivods	50
Starptautiskā konkursa laureāts, Rīgas tehniskās universitātes vīru koris "Gaudeāmus"	Edgars Račevskis	70
Valsts universālveikala "Centrs"jauktais koris "Rīdzene"	Vitolds Rijnieks	45
Jauniešu kamerkoris "Pali"	Farhards Stade	31
Kamerkoris "Amadeus"	Inga Dziļuma	20
Kultūras nama "Mazā ģilde" jauktais koris "Mūza"	Leonīds Vīgners	50
Kultūras nama "Mazā ģilde" kamerkoris "Sonore"	Edgars Račevskis	45
Latvijas Republikas Iekšlietu ministrijas jauktais koris "Vairogs"	Edgars Rubīns	46
Rīgas Latviešu biedrības jauktais koris	Ārijs Šķepasts	65
Rīgas 1.ģimnāzijas jauniešu koris "Kamēr..."	Māris Sirmais Solveiga Vītoliņa	55
Rīgas Skolēnu pils jauniešu jauktais koris "Rīga"	Tālivaldis Bērziņš	40
Tirdzniecības darbinieku centrālā kluba jauniešu kamerkoris "Vecrīga"	Ilze Tenisone	40
Vispasaules latviešu daudzbērnu ģimeņu asociācijas "Dēkla" jauktais koris	Arnolds Skride	50
J.Vītola Latvijas Mūzikas Akadēmijas Kordiriģentu nodaļas mācību koris	Juris Kļaviņš	52
J.Vītola Latvijas Mūzikas Akadēmijas Mūzikas pedagoģijas nodaļas mācību koris	Arvīds Platpers	60
Latvijas Universitātes pedagoģijas fakultātes sieviešu koris "Latve"	Ilze Feldmane	35
Rīgas sieviešu kamerkoris	Gunta Malēvica Leons Amoliņš	35
Rīgas Skolēnu pils meiteņu koris	Aija Ozola	30

Rīgas Skolēnu pils kamerkoris "Tonika"	Daumants Kaktiņš	50
Rīgas 3. vidusskolas meiteņu koris	Alberts Skuja	42
Sieviešu koris "Novadiņi"	Aivars Tomiņš	20
Valsts nomas uzņēmuma "Rīgas adītājs" sieviešu koris "Sakta"	Andris Paeglītis	45
Centra rajona humanitārās ģimnāzijas koris "Junda"	Vita Pavlovska Guntars Dziļums	45
Kultūras nama "Mazā ģilde" vīru koris "Frachori"	Andrejs Mūrnieks	40
Latvijas mežu darbinieku vīru koris "Silvicola"	Pauls Kvelde Ilga Radziņa	90
Prezidiju Konventa vīru koris	Edgars Račevskis	43
Valsts uzņēmuma "Meliorprojekts" vīru koris "Absolventi"	Pauls Kvelde Arvīds Platpers	60

Deju kolektīvi

Virsvadītājs — Rolands Juraševskis

Komercfirmas "Auseklītis" deju kopa "Latve"	Sarma Freiberga	42
Kultūras nama "Mazā ģilde" tautas deju ansamblis "Līgo"	Jānis Upītis	35
Latvijas autotransporta un šoferu ceļu strādnieku Centrālā kluba tautas deju ansamblis "Vija"	Pauls Tonigs	90
Latvijas Universitātes Fizikas un matemātikas fakultātes deju kolektīvs	Uldze Dzene	30
Latvijas Universitātes tautas deju ansamblis "Dancis"	Rolands Juraševskis	80
Rīgas Centrālā universālveikala tautas deju ansamblis "Rīdzinieks"	Ilmārs Kalniņš	50
Rīgas Latviešu biedrības deju kopa	Māra Kokina	30
Rīgas Centra Humanitārās ģimnāzijas jauniešu deju kolektīvs	Ilona Ķimene	48
Rīgas 1.ģimnāzijas jauniešu deju kolektīvs	Inga Švertiņa	20
Rīgas Tehniskās Universitātes tautas deju ansamblis "Vektors"	Uldis Šteins	50
Tautas deju un mūzikas studija "Liesma"	Imants Magone	60
Tirdzniecības darbinieku Centrālā kluba "Vecrīga" tautas deju ansamblis "Ivuška"	Valentīna Laizāne	43
Valsts deju ansamblis "Daile"	Rolands Juraševskis	70
Kultūras nama "Mazā ģilde" tautas deju ansambļa "Līgo" vidējās paaudzes deju kolektīvs	Vladimirs Ponomarjovs	25
Latvijas Universitātes tautas deju ansambļa "Dancis" vidējās paaudzes deju kolektīvs	Alfrēds Spura	20
Rīgas Centrālā universālveikala tautas deju ansambļa "Rīdzinieks" vidējās paaudzes deju kolektīvs	Ilmārs Kalniņš	30
Rīgas 99.vidusskolas skolotāju deju kolektīvs	Aija Leonoviča	18
Latvijas Universitātes tautas deju ansambļa "Dancis" vecākās paaudzes deju kolektīvs	Rolands Juraševskis	20

Pūtēju orķestri

Profesionālais pūtēju orķestris "Rīga"	Jānis Puriņš Mendelis Bašs	55

Rīgas Latviešu biedrības pūtēju orķestris "Fēnikss"	Pēteris Rudzītis	30
Rīgas Skolēnu pils pūtēju orķestris	Jānis Graholskis	30
Rīgas Tehniskas universitātes Tautas kolektīvs SPO	Māris Martinsons	45

Folkloras kopas

Folkloras kopa "Savieši"	Armands Avotiņš	20

Tautas mūzikas kopas

Tautas mūzikas kopa "Rasa"	Valdis Muktupāvels	6

Lietišķās un tēlotāja mākslas kolektīvi

Centra rajona TLMS "Ceplis"	Valdis Dubrovskis
Centra rajona TLMS "Vāpe"	Helga Melnbārde
Poligrāfiķu kultūras nama TLMS "Dzīne"	Betija Strautniece
Poligrāfiķu kultūras nama TLMS "Cilnis"	Longins Svirēvičs
Poligrāfiķu kultūras nama TLMS "Gundega"	Dzidra Bandeniece
Poligrāfiķu kultūras nama TLMS "Vanga"	Inita Greiža
Poligrāfiķu kultūras nama TLMS "Vasa"	Jānis Kupcis
Kultūras nama "Mazā ģilde" gleznieciības studija	Ausma Danemane
Kultūras nama "Mazā ģilde" tēlniecības studija	Jānis Fjodorovs

Kurzemes rajons

Kultūras nodaļas vadītāja Dzintra Tomsone

KORI

Virsdiriģents Eduards Grāvītis

Āgenskalna ģimnāzijas jauniešu koris	Kārlis Hammers	57
Firmas "Viator" jauktais koris "Muklājs"	Sandra Šmate	40
Kuģu mehāniskās rūpnīcas jauktais koris "Spīdola"	Daumants Reiters	45
Kultūras un atpūtas centra "Imanta" jauniešu koris "Renatus"	Jānis Lindenbergs	30
Latvijas Medicīnas akadēmijas jauktais koris "Rīga"	Edvīns Dziļums	60
Radošā centra "Iļģuciems" jauktais koris "Līgo"	Karmena Jakovela	60
Imantas skolotāju institūta sieviešu koris "Anniņas"	Inga Šarķe	50
Kultūras un atpūtas centra "Imanta" sieviešu koris "Līga"	Jānis Brants	50
Rīgas skolotāju institūta Tautas sieviešu koris "Lelde"	Einārs Lorencs	60
Kultūras un atpūtas centra "Imanta" vīru koris "Auseklis"	Eduards Grāvītis	50
Mēbeļnieku amatniecības skolas vīru koris "Ozolītis"	Andris Krūmiņliepa	35

Deju kolektīvi

Virsvadītājs — Dzintars Zeibots

Kultūras nama "Rītausma" jauniešu deju kolektīvs	Tālivaldis Klieģis	20
Latvijas Medicīnas akadēmijas tautas deju ansamblis "Ačkups"	Juris Bērziņš	30

Radošā centra "Iļģuciems" jauniešu deju kolektīvs "Dejotprieks"	Maija Stūrniece	24
Rīgas 58.vidusskolas deju kolektīvs	Ārija Dunde	25
Rīgas pilsētas Kurzemes rajona kultūras un atpūtas centra "Imanta" tautas deju ansamblis "Andžiņš"	Dzintars Zeibots	52
Rīgas 69.vidusskolas deju kolektīvs "Imanta"	Linda Jaunfelde	23
Radošā centra "Iļģuciems" vidējās paaudzes deju kolektīvs "Iļģuciems"	Aija Štrādere	27

Pūtēju orķestri

Kurzemes rajona kultūras un atpūtas centra "Imanta" pūtēju orķestris	Raimonds Lasmanis	22

Folkloras kopa

Folkloras kopa "Iļģi"	Ilga Reizniece	3

Lietišķās mākslas kolektīvi

Rīgas Amatniecības vidusskolas pulciņš "Irbi"	Astra Skutule	
Radošā centra "Iļģuciems" TLMS "Zīle"	Jānis Keiselis	
Radošā centra "Iļģuciems" TLMS "Austra"	Māra Štēbele	
Radošā centra "Iļģuciems" TLMS "Atkalnis"	Baiba Balode	

Latgales priekšpilsēta

Kultūras nodaļas vadītāja Gunta Bula

KORI

Virsdiriģents Olafs Tomenass

Augstsprieguma elektrisko tīklu jauktais koris "Volta"	Ivo Kempels	40
Latvijas Kultūras skolas jauktais koris	Ainārs Mēnesis Rudīte Zelmene	40
Latvijas Zinātņu Akadēmijas jauktais koris "Gaismaspils"	Olafs Tomenass	75
Medicīnas darbinieku nama jauktais koris "Namejs"	Jānis Āboliņš	55
Profesionāli tehniskās izglītības sistēmas jauktais koris "Daile"	Jānis Sējāns	60
TKC "Līgo"koris "Austrums"	Ārijs Šķepasts	30
Rīgas pilsētas humanitārās ģimnāzijas un 93.vidusskolas meiteņu koris	Iveta Rīsmane	62

Deju kolektīvi

Virsvadītāja — Gunta Raipala

Dramatiskā deju kopa "Daugavietis"	Taiga Janušāne	28
Latvijas Republikas Izglītības ministrijas kultūras nama tautas deju ansamblis "Gatve"	Gunta Raipala	50
Rīgas 93.vidusskolas jauniešu deju kolektīvs	Valdis Krastiņš	22
Rīgas Dzelzceļnieku Kultūras pils tautas deju ansamblis "Lelde"	Jānis Purviņš	40
Dramatiskās deju kopas "Daugavietis" vidējās paaudzes deju kolektīvs	Taiga Jaunušāne	20

Rīgas Dzelzceļnieku Kultūras pils tautas deju ansambļa "Lelde" vidējās paaudzes deju kolektīvs	Jānis Purviņš	20

Pūtēju orķestri

Latvijas profesionāli tehniskās izglītības kultūras nama pūtēju orķestris "Sīriuss"	Jānis Ābols	45

Tautas tradīciju kopas

Tautas tradīciju kopa "Budēļi"	Liene Teterovska	20

Lietišķās un tēlotāja mākslas kolektīvi

Izglītības ministrijas kultūras nama TLMS "Kamene"	Marina Sproģe
Izglītības ministrijas kultūras nama TLMS "Tīne"	Edīte Laiviņa
Latgales priekšpilsētas pašpārvaldes TLMS "Cēre"	Ella Ceriņa
Latgales priekšpilsētas pašpārvaldes TLMS "Dzīne"	Betija Strautniece
Latgales priekšpilsētas pašpārvaldes TLMS "valdziņš"	Voldemārs Štops
Tramvaju un trolejbusu pārvaldes kultūras nama glezniecības studija	Māra Zītare

Vidzemes priekšpilsēta

Tautas deputātu padomes priekšsēdētājs Andrejs Ručs
Tautas deputātu padomes valdes locekle Kultūras un sporta komisijas priekšsēdētāja Ruta Kalniņa
Kultūras un sporta nodaļas vadītājs Viesturs Tīle

KORI

Virsdiriģents Egils Lipšāns

Franču liceja jauktais koris	Andrejs Mūrnieks	41
Kamerkoris "Lart"	Silvija Sudņika	20
Latvijas izdevniecības jauktais koris "Burtnieks"	Egils Lipšans	70
Latvijas Sporta pedagoģijas akadēmijas jauktais koris "Fortius"	Māra Marnauza	50
Neredzīgo biedrības MRU-1 jauktais koris "Jolanta"	Einārs Reidbergs	55
Rīgas 45.vidusskolas jauktais koris "Gundega"	Ilga Millere	
Rīgas Vagonbūves rūpnīcas jauktais koris "Fēnikss"	Aivars Opincāns Ināra Vīgnere	50
VEF Kultūras pils jauktais koris "Senrīga"	Jānis Dūmiņš	60
VEF Kultūras pils jauniešu koris "Dzīne"	Aivars Gailis	50
VEF Kultūras pils jauktais koris "Teika"	Arnis Poruks	60
Vidzemes priekšpilsētas mūzikas un kora biedrības jauktais koris "Līgo"	Jevgēņijs Augustinovičs	30
Sv. Ģertrūdes baznīcas sieviešu koris	Valdis Zeltkalns	35

Deju kolektīvi

Virsvadītājs — Viesturs Tīle

Rīgas 15. arodskolas jauniešu deju kolektīvs	Taiga Jaunešāne	18
Rīgas Tehniskās koledžas jauniešu deju kolektīvs	Ārija Zeide	24
Rīgas 36. vidusskolas jauniešu deju kolektīvs	Arta Sakārne	26

"Zalktis"		
Rīgas Vagonbūves rūpnīcas tautas deju ansamblis "Teiksma"	Viesturs Tīle	60
Tramvaju un Trolejbusu Parka jauniešu deju kolektīvs "Klipu,klapu"	Maija Cine	28
VEF Kultūras pils tautas deju ansamblis "Rotaļa"	Aija Baumane	70
VEF Kultūras pils tautas deju ansamblis "Zelta sietiņš"	Baiba Šteina	40
VEF Tehniskās skolas jauniešu deju kolektīvs	Ilze Mažāne	30
Vidzemes priekšpilsētas jauniešu deju kolektīvs "Auseklītis"	Jānis Jakubāns	22
Latvijas Dejas asociācijas pedagogu deju kolektīvs	Ilze Mažāne Juris Bērziņš	30
VEF Kultūras pils TDA "Rotaļa" vidējās paaudzes deju kolektīvs	Modris Gipmanis	20
Vidzemes priekšpilsētas pensionāru padomes deju kolektīvs "Sendancis"	Modris Gipmanis	20

Pūtēju orķestri

Pūtēju orķestris "Auseklītis"	Haralds Barzdiņš	50

Folkloras kopas

Folkloras draugu kopa "Skandinieki"	Helmī un Dainis Stalti	25

Lietišķās un tēlotāja mākslas kolektīvi

Etnogrāfiskā brīvdabas muzeja TLMS "Rīdze"	Elvīra Kalniņa
Etnogrāfiskā brīvdabas muzeja TLMS Auseklis"	Jānis Sika
Rīgas vagonu rūpnīcas TLMS "Māra"	Māra Kuplā
VEF Kultūras pils TLMS "Saule"	
Tēlniecības studija "Doma"	Jānis Karlovs
Gleznieclības studija "Varavīksne"	Ilze Strekavina

Zemgales priekšpilsēta

Valdes sekretāre Inta Lintere

Vecākā kultūras inspektore Maija Ieviņa

KORI

Virsdiriģents Jānis Brants

Āgenskalna koledžas jauktais koris	Marija Brazovska	60
Pārdaugavas bērnu un jaunatnes kultūras centra jauniešu kamerkoris "Mūžīgais strauts"	Marija Brazauska	36
Rīgas Angļu ģimnāzijas jauktais koris "Laisva"	Ilze Bulate	48
Rīgas Mūzikas internātskolas jauktais koris "Vaidelote"	Helēna Lazarēviča	70
Valsts zinātnes un ražošanas firmas		
"Alata" jauktais koris "Altona"	Ēriks Apsītis	50
Vides aizsardzības kluba jauktais koris "Mārsils"	Ilze Līce	45
Kluba "Zasulauks" sieviešu koris "Ausma"	Jānis Zirnis Aira Birziņa	55

P.Stradiņa republikas klīniskās slimnīcas sieviešu koris	Jevgeņijs Augustinovičs	50
Latvijas Valsts firmas "Straume" vīru koris "Krasts"	Edgars Rubīns	25

Deju kolektīvi

Āgenskalna koledžas jauniešu deju kolektīvs	Zigrīda Teivāne	20

Lietišķās mākslas kolektīvi

Zemgales priekšpilsētas pašvaldības TLMS "Rota"	Ināra Skrodele	
Zemgales priekšpilsētas pašvaldības TLMS "Rītausma"	Biruta Šmite	

Ziemeļu rajons

Rajona kultūras un sporta nodaļas vadītāja Irma Žumbure

KORI

Virsdiriģente Ausma Derkēvica

Jauniešu koris "Caritas"	Guntars Ķirsis	50
Kultūras nama "Draudzība" jauktais koris "Kokle"	Imants Vasmanis	35
Ražošanas apvienības "Rīgas elektromašīnu rūpnīca" kluba jauniešu kamerkoris "Senais kalns"	Eduards Grāvītis	45
Rīgas pilsētas izglītības darbinieku arodbiedrības jauniešu koris "Skanda"	Alda Šelegovska	50
SIA "Daugaviņa" jauniešu koris "Daugaviņa"	Kārlis Beinerts	50
Skolotāju nama jauktais koris "Skaņupe"	Mārcis Katais	50
Valsts tehnikuma jauktais koris	Ināra Freimane	55
Kultūras pils "Ziemeļblāzma" sieviešu koris	Bruno Cabulis	40
Paju sabiedrības "Auda" sieviešu koris "Auda"	Daina Verveiko	40
Ražošanas apvienība "Daiļrade" sieviešu koris "Daiļrade"	Elita Akmentiņa	50
Skolotāju nama vīru koris "Tēvzeme"	Guntars Ķirsis	60

Deju kolektīvi

Virsvadītāja — Indra Filipsone

Kultūras nama "Draudzība" jauniešu deju kolektīvs	Mārīte Kalniņa Ilmārs Kalniņš	40
Paju sabiedrības "Auda" jauniešu deju kolektīvs "Bitīte"	Indra Filipsone	33
Ražošanas apvienības "Rīgas elektromašīnu rūpnīca" tautas deju ansamblis "Dardedze"	Zigrīda Teivāne	45
Rīgas kombinētās spēkbarības rūpnīcas jauniešu deju kolektīvs "Dārta"	Gita Ūdre	20
Rīgas 2.vidusskolas jauniešu deju kolektīvs	Vita Vilka	35
Rīgas 2.vidusskolas jauniešu deju kolektīvs	Andis Staļevskis	30
Kultūras pils "Ziemeļblāzma" vidējās paaudzes deju kolektīvs	Indra Filipsone	22
Paju sabiedrības "Auda"vidējās paaudzes deju kolektīvs	Indra Filipsone	40

Lietišķās un tēlotāja mākslas kolektīvi

Kultūras nama "Draudzība" TLMS "Ataudze"	Līga Mence	
Kultūras nama "Draudzība" TLMS "Draudzība"	Irisa Blumate	

Kultūras nama "Draudzība" Dž. Bodnieka v. n. TLMS "Spanga"	Pēteris Lapiņš
Kultūras nama "Draudzība" TLMS "Zalktis"	Ērika Krakope
Skolotāju nama TLMS "Bārbele"	Dagmāra Prīberga
Skolotāju nama TLMS "Kalvis"	Valda Kesnere
Skolotāju nama TLMS "Plastika"	Lonija Zubovska
Skolotāju nama gleznieciības studija "Kolorīts"	Harijs Blunovs
Gleznieciības studija "Ziemeļblāzma"	Iveta Memmena



ASV

Grandrapidu latviešu jauktais koris	M.Daukste-Strautniece Roberts Zuika	25
Ņujorkas latviešu koris	Andrejs Jansons	55
Ņujorkas latviešu ev.-lut.draudzes	I.Upeniece-Jasuta	4
Longailendas koris		
Losandželosas latviešu koris	Daira Cilne	50
Amerikas latviešu vīru koris "Kalējs"	Roberts Zuika E.Brusubārdis	50
Milvoki apvienotais koris "Brusubārdis-Dzimtene"	E.Brusubārdis II E.Brusubārdis III	42

Austrālija

Sidnejas latviešu jauktais koris	H.Rutups	30
Kanberas dziedātāji	Ž.Mediķis	3
Melnburnas latviešu biedrības jauktais koris "Rota"	V.Bendrups	15
Adelaides un Sidnejas dziedātāju grupa	A.Laula	14
Sidnejas latviešu vīru koris	D.Jaunbērziņa	11

Anglija

Straumēnu jauktais koris	Z.Āboliņš	30
Londonas latviešu koris	L.Zobens L.Ists	30
Lielbritānijas latviešu jauniešu koris	L.Zobens	25

Kanāda

Dainas koris	D.Šmita	11
Latviešu vīru koris "Viesturs"	V.Maksiņa	34
Latviešu koris "Dzirksts"	V.Maksiņa	23
Toronto Sv.Andreja ev.-lut.draudzes koris	A.Purvs	25
Toronto DV sieviešu koris "Zīle"	A.Purvs	18

Vācija

Ķelnes latviešu koris	M.Dreimanis	5
Minsteres latviešu koris	M.Zandbergs	25

Zviedrija

Gēteborgas latviešu koris	I.Šakare	25
Stokholmas latviešu koris	A.Šalts	35

◆ Ārzemju viesu kolektīvi

ANGLIJA

Deju kopa "The Yateley Morris Men"
Klasiskās mūzikas duets — Klappertonu ģimene

BEĻĢIJA

Rozāres Svētā Miķeļa baznīcas koris

BOPUTATSVANA

Boputatsvanas nacionālais koris

ČEHIJA

Prāgas jauniešu koris

DĀNIJA

Deju kopa "American Square Dance"
Jauniešu simfoniskais orķestris Freidriks Havn
diriģents Hans Jorgen Svendsen
Olborgas kamerkoris
Vīru koris "Glostrup Singforening"

FRANCIJA

Tarmas Jauktais koris "Ermenda Bonnalla"
diriģents Mišels Korkostegi

HOLANDE

Jauktais koris "Egberts"
Drahtenas pilsētas vīru koris
diriģents Žaks Kolijnss

ITĀLIJA

Askolo Piččeno pilsētas jauktais koris "Čenti Torri"
diriģents Adriano Speri
Pescara koru asociācijas "S. Andrea" jauktais koris
diriģents Fjore Paljone

IZRAĒLA

Folkloras deju grupa "Misholey Teiman"

JAPĀNA

Hokaido koris
Kobes kamerkoris

KENIJA

Kenijas kamerkoris

KOREJA

Meiteņu koris "Seoul Ladies Singers"
diriģents Jūn Hak Vons

KRIEVIJA

Pēterburgas latviešu biedrības jauktais koris
diriģente Kristīne Pliss

POLIJA

Poznaņas Ekonomiskās Akadēmijas sieviešu koris "Sonantes"
mākslinieciskā vad. Kristīna Domanska–Mačkovijaka
Jauktais koris "Cecilia" no Zlotovas

SPĀNIJA

Alikaantes deju grupa

SOMIJA

Ivalo vīru koris
Koris "Aurorakoren" diriģents Pauls Jansons
Oulu rajona Haukipudas pilsētas
vīru koris
Pietarsari vīru koris "Laulu–Jaakot"
Seinajoki pilsētas jauniešu koris "Seinajoen tyttokuoro"
diriģente Juhani Orrenmaa
Turku pilsētas deju kopa "Veijarit"

UNGĀRIJA

Budapeštas K.Monteverdi kamerkoris

VĀCIJA

Berlīnes klasiskās mūzikas trio "Katzu ģimene"
Brēmenes pilsētas Domkoris
Vācijas Brēmenes zemes Vaijes pagasta apvienotais koris
Brēmenes Vecģimnāzijas skolēnu kamerorķestris
Dortmundes pilsētas kamerkoris "Total Vokal"
diriģente Barbara Geppa
Štūres jauktais koris
diriģents Ādolfs Telens
Vīru koris (Vācija)
Mannergesangverein Liederkranz 1897 e. V.Friedrichstal
Vīru koris "Germania"
Vupertāles–Elberfeldes Evaņģēliskās baznīcas rajona draudzes koris
Zasnicas pilsētas jauktais koris
diriģents Georgs Ladendorfs

ZVIEDRIJA

Jauktais koris "Rostratt" no Alvestas
diriģenti Stens–Rogers Elmgrens un Leifs Onerby
Eksjo pilsētas tautas deju kolektīvs
vadītājs Beugts Akerbloms
Ev.lut.draudzes pusaudžu koris no Eshilstūras
Gotlandes mūzikas skolas jauniešu koris
diriģente Maria–Wessan–Klintsberg
Nineshamnas pilsētas kamerkoris
diriģente Ivonne Biresacka
Nineshamnas pilsētas vīru koris
diriģents Kjells Anderssons
Nīčepingas kamerkoris
Vattenfallas jauktais koris "Vattenfallkoren"
diriģents Tomas Olson
Vestervīkas pilsētas jauktais koris "Cantabile"
diriģente Ingrid Hogman
Norčepingas deju grupa

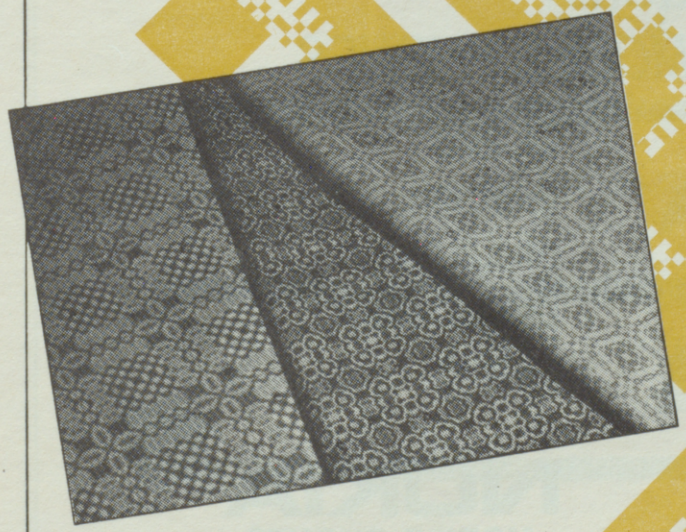

Sponsori

"Daugavas vanagu" fonds

DVF valde
DVF Straumēni
DVF Korbijas nodaļa
DVF Bedfordas nodaļa
DVF Birminghemas nodaļa
DVF Boltonas nodaļa
DVF Bredfordas nodaļa
DVF Donkasteras nodaļa
DVF Halifaksas nodaļa
DVF Hudersfildas nodaļa
DVF Līdsas nodaļa
DVF Notinghemas nodaļa

Jūlija Kadeļa stipendiju fonds
Bredfordas koris "Līgo"
Firma "Mārtiņa mielasts"
(Mārtiņš Rītiņš)

Privātpersonas

DVF
K. Brantevics
Biruta un Daumants Heisteri
A. Mellakauls
P. Petrovics
Anita un Ādolfs Sīļi

Austrālija
V. un D. Bērziņi
Margarita un Ernests Biezaiši
Dagmāra Jātnieks
Marianna un Valdis Kalniņi
J. Kursītis
V. Mengelsons
Alma un Pēteris Ozoli
Ivars Ozols
Antons Rudka
Brigita un Guntars Saivas
Alberts Veigurs
J. Vējiņš
Velta Voitkuns

ASV
Anna Kīns
Oskars Z. Hercs

Ventspils tirdzniecības osta
Ventspils ostas rūpnīca
"Ventspils nafta"
"Ventamarine"

DROŠĪBA JUMS, KOPĒJIET KOPĀ AR MUMS!

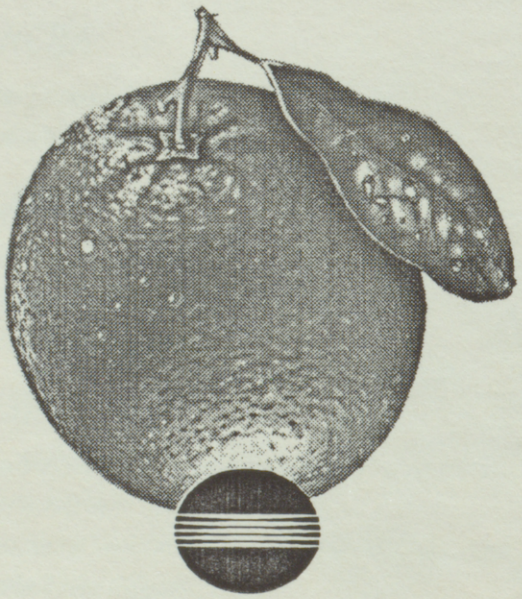

MINOLTA

MINOLTA TRADING BALTIA pārstāvniecība Latvijā
Rīgā, Stabu ielā 63. Tālr. – 283785. Fax 276146.
KOPĒTĀJI TELEFAKSI FOTO

LEVI & KUTO LATVIA

NOKIA
MOBILE PHONES

Mobilo
telefonu
oficiālais
piegādātājs
Latvijā

NOKIA
MOBILE PHONES

LMT
LATVIJAS MOBILAIS TELEFONS

BOSS Ltd
Baltic office systems and services
RANK XEROX
Authorized
Dealer

ATVERIET SIRDI PRIEKam!

GAN SVĒTKOS, GAN IKDIENĀ
KOPĀ AR JUMS VISLIELĀKĀ PASAULES AVĪZE,
KAS IZNĀK LATVIEŠU VALODĀ

Diena

Pils iela 12, Rīga, PDP, LV - 1963, Tālrunis 220019
Fakss + 0132 + 213293
Starptautiskais fakss + 371 + 8820166; + 469 + 8820166

Firma "ILDZE" Company "ILDZE" Ltd.

veic darījumus šādos galvenajos virzienos:

– dažādu plaša profila rūpniecības izstrādājumu un izejvielu vairumtirdzniecībā;

– augstas kvalitātes pārtikas produktu mazumtirdzniecībā firmas veikalos;

– rūpniecības un lauksaimniecības preču ražošanas organizēšanā un to realizēšanā;

– ārējos ekonomiskos sakaros ar Austrumiem un Rietumiem, eksporta un importa operācijās, bartera darījumos.

Ildze® Ltd.

Mūsu adrese:
Firma "ILDZE"
LV 1664, Rīgā,
Kaļķu ielā, 11-a
Tel. (0132)
216736, 216889,
fakss (0132)
213642,
Teleks
161141 ILGA SU

Company
"Ildze" Ltd.,
Kalku str. 11-a,
LV 1664, Riga,
Republic of Latvia.
Phone. (0132)
216736, 216889,
Fax: (0132) 213642,
Telex
161141 ILGA SU

We are extensively and successfully engaged in:

– whole -sale of industrial goods and raw materials;

– retail of high quality food-stuff;

– organization of joint venture and cooperation;

– export and import deals;

– intermediation and service;

If you would like to know more about our capabilities, please contact as.

A/s Rīgas Komercbanka — tā ir banka katram!
RKB akciju dividende 1992.gadā – 140%!
Bankas akcionāri — 110 juridiskās un 1220 fiziskās personas.
Gada kopējais apgrozījums — 366 miljardi rubļu.

RĪGAS komerc BANKA



Tikai mūsu banka piedāvā pāri par 60 pakalpojumiem! 1/3 pakalpojumu — bez maksas!

PRIVĀTPERSONU NOGULDĪJUMI Ls (LVR) UN KREDITĒŠANA
..... tālr. 325058, 323884, 323868
Noguldījumi uz pieprasījuma – 25 % gadā.
Termiņa noguldījumi – 50 % gadā.
(Ieeja no Aldaru ielas)

VALŪTAS DEPOZĪTI ..... tālr. 325885
Depozīti tiek izvietoti tieši ārzemju bankās.

JURIDISKO PERSONU DEPOZĪTI Ls (LVR) ..... tālr. 325983

JURIDISKO PERSONU KREDITĒŠANA
Ls (LVR) ..... tālr. 323896, 323747, 325967
Valūtā ..... tālr. 323872, 325967

OPERĀCIJAS AR RKB AKCIJĀM
..... tālr. 325983

STARPTAUTISKĀS OPERĀCIJAS VISĀS PASAULES VALSTĪS
Pārvedumi uz/no ārzemēm ..... tālr. 323741
Čeku apmaksa un izsniegšana ..... tālr. 323741
Dokumentu akreditīvi un inkasso ..... tālr. 323498

EKSKLUZĪVAS TIESĪBAS IZSNIEGT UN APKALPOT *VISA INTERNATIONAL* KREDĪTKARTI
Ar *VISA* kartī var veikt norēķinus 200 valstīs. Apkalpo arī *MASTERCARD—EUROCARD, EUROCHEQUE, JCB CARD* lietotājus. Nodrošina iespējas pieņemt kredītkartes veikalos, restorānos un citur ..... tālr. 323367

VĒRTĪBU GLABĀŠANA BANKAS SEIFOS
Darba laiks no plkst. 9.30 — 13.00, 14.00 — 18.00
Maksa 5 – 20 $ mēnesī ..... tālr. 323656

INKASĀCIJA, VĒRTĪBU PĀRVADĀŠANA UN APSARDZE ..... tālr. 325898
Skaidras naudas papildinājumu piegāde.
Darba laiks no plkst. 8.30 — 13.00,13.30 — 18.00
Apkalpo arī brīvdienās. (Ieeja no Aldaru ielas)

INVESTĪCIJAS, MĀRKETINGS UN TRASTA OPERĀCIJAS
(Ieeja no Aldaru ielas) ..... tālr. 323634

JURIDISKO PERSONU NORĒĶINU APKALPOŠANA RUBĻOS ..... tālr. 323751
Starpbanku norēķini (Baltija, NVS) ..... tālr. 325118

TELEGRĀFA, TELEKSA, TELEFAKSA PAKALPOJUMI
Darba laiks no plkst. 8.30 — 21.00. Apkalpo arī brīvdienās. (Ieeja no Aldaru ielas) ..... tālr. 323949

ELEKTRONISKĀ UZSKAITES UN NORĒĶINU SISTĒMA ..... tālr. 323346

NOTĀRA U.C. JURIDISKIE PAKALPOJUMI
tālr. 323585
Notāra darba laiks otrdienās, piektdienās no 9.30 – 11.30

RKB darba laiks no plkst. 9.30 —13.00, 14.00 —15.30
Smilšu ielā 6, Rīga, LV-1803
Fakss 323449, Telekss 161112 BARK SU

FILIĀLES:
Rēzekne ..... tālr. 8-246-35507
Ventspils ..... tālr. 8-236-22012
Liepāja ..... tālr. 8-234-24469
Salaspils ..... tālr. 940290

Pretī veiksmei — kopā ar Jums!

zaļās lapas

Šogad un tikai par 1Ls - ikvienam Latvijas rajonam telefonu grāmata "Zaļās lapas" pa tālruni 217577.

Rudenī - "Rīga un apkārtne 1993/94".

Firma "Latvijas Tālrunis"

UZVARA RĪGĀ

Plašā sortimentā piedāvā

- *karameles*
- *zefīru*
- *marmelādi*
- *dražejas*
- *halvu*

Firmas veikali "Karamelīte"

Rīgā
Ģertrūdes 6
Klijānu 2/14
Kr.Barona 16/18
Maskavas 73
Čaka 80

Jūrmalā
Jūras 39



Rīgā LV 1145 Sporta ielā 2

Tālr.: direktors 332032, realizācijas daļa 333409
fakss: (0132) 334631

NITO

NITO - Dziesmu svētku tirdzniecības organizators. Ja vēlaties nerentablu pasākumu pārvērst peļņu nesošā - NITO ir Jūsu rīcībā.

☎ Rīgā 291281 Valmierā 242-43350

Valsts uzņēmums - firma *Latvijas Loto*

Rīga LV-1050 · Meistaru ielā 19
Tel. 228068 · Fax (013-2) 228068
Latvijas bankas "Rīdzenes" nodaļa
№ 100609604 · Kods 310101598

LATA international

-lauksaimniecības produkcijas eksports, imports,

-investīcijas, konsultācijas un mārketings,

-transporta un ostu pakalpojumi,

-alkoholisko un bezalkoholisko dzērienu ražošana, distribūcija un vairumtirdzniecība,

-gaļas izstrādājumu ražošana un eksports,

-piena produktu ražošana un eksports,

-lauksaimniecības tehnikas (traktori, sējmašīnas, kartupeļu un cukurbiešu novācamā tehnika, apkures katli, graudu dzirnavas) montāža, tirdzniecība, eksports, imports,

-koksnes pārstrāde un tirdzniecība.

Kopā ar mums Jūs varat realizēt ikvienu labu ideju!

Tālr. Rīgā (0132) 325695, 327018
Mob.Tālr. + 371 9 341098
Mob. Faks + 3871 9 341098
Telekss 161143 AGRO SU

Summary

◆ *It's 1873. Riga is booming and the first Latvian singing festival has begun...*

"From that time on many rules have changed. Fate has led Latvians through numerous ordeals, but neither oppression, nor violence have succeeded in wearing out the spiritual powers of the nation. Latvians have always followed this law of life, no matter how hard were the times. The Song, the Song Festival as the source of nation's self-awareness was able to sound throught the Darkness, Sorrow and Disaster. Our people have not forgotten this source of self-awareness. Krišjānis Barons, Andrejs Pumpurs, Jāzeps Vītols — the trailblazers of our culture, have found their strength in it. This source will attract everyone having genuine concern in the fate of the Latvian culture."

These words uttered by Raimonds Pauls, Culture Minister of Latvia, can be found in the introduction to the brochure. It is an apt description of the period, when Latvians from near and from far are coming together again — already for the 21 st All-Latvian Song Festival. This time it is a special occasion, for Latvian people celebrate the 120th anniversary of the 1st All-Latvian Song Festival, the 130th anniversary of the Latvian music patriarch Jāzeps Vītols and the 75th anniversary of the Latvian state. Singers and dancers are coming together at their Festival — the first one in free Latvia since 1938.

There is a big difference between the spirit of the 20th Song Festival and the present one. Three years ago the big joint choir after a long break for the first time united together in the prayer "God Bless Latvia", for the first time songs of the Latvian composers, living abroad, were sung. Now the wawe of regained freedom and national elation of the previous Festival has given way to awareness of great responsibility, when each Latvian must do what he or she can for the unity of People and Song.

The brochure gives information on and photographs of the Festival's organizers, chief conductors, choreographers, composers, whose pieces are included in the concert programmes, as well as authors of lyrics. Numerical account of singers and dancers from each region of Latvia, Latvian communities abroad and foreign guest participants is also included in the brochure. In the end Festival's procedure and concert programmes are given.

Svētku Rīcības komiteja un Latvijas Kultūras ministrija sirsnīgi pateicas par nesavtīgu darbu Dziesmu svētku biļešu izpārdošanā:

Ilmāram Lūsim (Austrālija),
Astrīdai Jansonei (ASV),
Jānim Kravim (Kanāda),
Andrim Rozītim (Vācija),
Žanim Lieģim (Anglija).

Pateicamies par atsaucību šī izdevuma tapšanā:

Raiņa Literatūras un mākslas muzejam
Poligrāfijas materiālu Valsts vairumtirdzniecības uzņēmumam
Akciju sabiedrībai "Preses nams"
Reklāmas aģentūrai Diena

85.731
Di 902

Nodots salikšanai 05.93.
Parakstīts iespiešanai 05.93.
Formāts 60x90 /8
Metiens 20 000
Līgumcena

E.Melngaiļa Tautas mākslas centrs,
Reģistrācijas apliecība Nr. 2-0127
Pils laukums 4.
Iespiests akciju sabiedrības "Preses nams" tipogrāfijā,
Rīgā, Balasta dambī 3.
Pasūtījuma nr. 800

LATVIJAS NACIONALA BIBLIOTEKA
0302042766

1.78 Ls

Kontroleksemplārs

...Dziesmu svētki, kad un kurā zemē tie arī nebūtu notikuši, nekad nav apmierinājušies ar abstraktu dziesmas gara audzināšanu un padziļināšanu vien; tiem vienmēr bijuši, vienmēr būs arī citi, plašāki mērķi. Sevišķi mūsu dziesmu svētkiem bijis liels vēsturisks uzdevums: modināt snaudošo tautas pašapziņu, radīt ticību uz kopdarba spēku un panākumiem, sargāt un vairot tautas gara mantu un īpatnības.

Un brīnums: taisni dziesma visos laikos izrādījusies par visstiprāko iedvesmotāju un audzinātāju, stiprāku par vārdu...

(J. Vītols)

XXI VISPĀRĒJIE LATVIEŠU DZIESMU SVĒTKI – 1993